

مَجْلَدُ الْبَحْثِ فِي الْوَعْدِ الْوَعْدِ

العدد ١

العدد ١ / ١٩٩٣ / ١٩٩٢

١٩٩٣ / ١٩٩٢

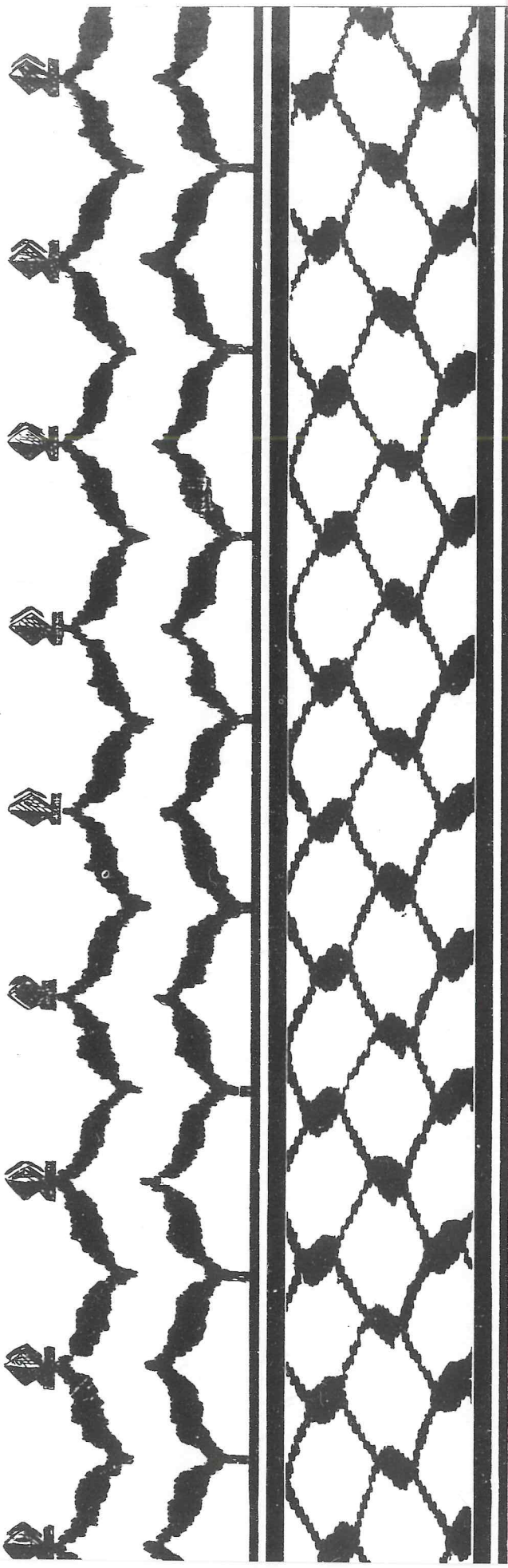

ثانياً: كليات المجتمع المتوسطة.

- ١- كلية الخليل الفنية الهندسية (البوليتكنك)/الخليل
- ٢- كلية مجتمع النجاح / نابلس
- ٣- كلية العلوم الاسلامية / القدس
- ٤- كلية العلوم الاسلامية / قلقيلية
- ٥- كلية الأمة / القدس
- ٦- كلية المجتمع الابراهيمية / القدس
- ٧- كلية الروضة للعلوم المهنية / نابلس
- ٨- كلية الرحمة للبنات / الخليل
- ٩- كلية مجتمع المرأة برام الله-الطيرة / رام الله
- ١٠- كلية مجتمع رام الله / رام الله
- ١١- كلية مجتمع قلنديا / القدس
- ١٢- كلية العلوم والتكنولوجيا / خانيونس
- ١٣- كلية المجتمع العصرية / رام الله
- ١٤- معهد فلسطين الديني "الأزهر" بغزة / غزة
- ١٥- كلية بيت لحم للكتاب المقدس / بيت لحم
- ١٦- كلية نابلس / نابلس
- ١٧- مركز تدريب غزة / غزة
- ١٨- كلية طولكرم "خضوري" / طولكرم
- ١٩- كلية رام الله للبنات / رام الله
- ٢٠- كلية مجتمع العروب / الخليل
- ٢١- كلية التربية / غزة

بِسْمِ اللَّهِ الرَّحْمَنِ الرَّحِيمِ

مقدمة:

على الرغم من الصعوبات التي واجهها ويواجهها التعليم العالي الفلسطيني من إغلاق مؤسساته لفترات طويلة ومداهمتها، وانتقال وإبعاد العاملين والطلبة فيها إلا أنها بقيت شامخة صامدة تؤذي دورها التاريخي كمنازل للعلم والمعرفة والتثقيف لبناء الشعب الفلسطيني، وعلى الرغم من قلة الموارد وشحها، فقد تضارفت جهود القائمين على التعليم العالي الفلسطيني وإدارات مؤسساته والعاملين والطلبة فيها لتخطي كل الصعاب والمحافظتة على البنية الأساسية لهذه المؤسسات من الانهيار، كما أنها في المقابل استطاعت أن تنمو وتتطور يوماً بعد يوم.

إن المتفحص لهذا الدليل يجد فيه أن التعليم العالي الفلسطيني قد عاد تقريباً الى وضعه الطبيعي بعد إعادة فتح كافة مؤسسات التعليم العالي الفلسطيني مما يدل على أن هذا الشعب قادر على التكيف والصمود.

ومجلس التعليم العالي وهو يقر بالشكر والعرفان لكافة الدول والمؤسسات العربية والدولية التي وقفت الى جانبه خلال فترات الإغلاق الطويلة فإنه يثمن لإدارات هذه المؤسسات والعاملين فيها والطلبة وقيمتهم الشجاعة خلال تلك الأزمات ومحافظتهم على وجود هذه المؤسسات التعليمية واستمرارها.

إن مجلس التعليم العالي وهو يصدر الدليل الاحصائي لهذا العام ١٩٩٣/١٩٩٣ لا يسعه إلا أن يشكر كافة المؤسسات التعليمية الفلسطينية التي رفدت الأمانة العامة للمجلس بالمعلومات والإحصاءات وكل من ساهم في إخراج هذا الدليل. أملى أن يكون فيه العون والفائدة لكل المهتمين والباحثين.

مع التحيات

مجلس التعليم العالي

الأمانة العامة

نيسان ١٩٩٣

المحتويات

الموضوع	الجدول	الصفحة
المقدمة	-	-
المحتويات	-	-
أولاً - الجامعات	-	١
الكليات والأقسام والتخصصات والساعات المعتمدة للعام ١٩٩٣/١٩٩٢ - جامعة بيرزيت	أ-١	٥
الكليات والأقسام والتخصصات والساعات المعتمدة للعام ١٩٩٣/١٩٩٢ - جامعة بيت لحم	ب-١	٧
الكليات والأقسام والتخصصات والساعات المعتمدة للعام ١٩٩٣/١٩٩٢ - الجامعة الإسلامية/غزة	ج-١	٨
الكليات والأقسام والتخصصات والساعات المعتمدة للعام ١٩٩٣/١٩٩٢ - جامعة الخليل	د-١	٩
الكليات والأقسام والتخصصات والساعات المعتمدة للعام ١٩٩٣/١٩٩٢ - جامعة القدس	هـ-١	١٠
الكليات والأقسام والتخصصات والساعات المعتمدة للعام ١٩٩٣/١٩٩٢ - جامعة النجاح الوطنية	و-١	١١
الكليات والأقسام والتخصصات والساعات المعتمدة للعام ١٩٩٣/١٩٩٢ - جامعة الأزهر/غزة	ز-١	١٣
الكليات والأقسام والتخصصات والساعات المعتمدة للعام ١٩٩٣/١٩٩٢ - برنامج التعليم المفتوح/ الجامعة المفتوحة	ح-١	١٤
المكتبات في الجامعات الفلسطينية للعام ١٩٩٣/١٩٩٢	ط-١	١٦
الطلبة في الجامعات الفلسطينية حسب الكليات والجنس للعام ١٩٩٣/١٩٩٢	٢	١٨
الطلبة في الجامعات الفلسطينية حسب المستوى والجنس للعام ١٩٩٣/١٩٩٢	٣	٢٠
الطلبة في الجامعات الفلسطينية حسب المنطقة الجغرافية والجنس للعام ١٩٩٣/١٩٩٢	٤	٢٢
العاملون في الجامعات الفلسطينية حسب الهيئة التدريسية بدوام كلي في الجامعات الفلسطينية حسب المؤهل والجنس للعام ١٩٩٣/١٩٩٢	٥	٢٧
نسبة الطلبة الى أعضاء هيئة التدريس في الجامعات الفلسطينية للعام ١٩٩٣/١٩٩٢	٦	٢٨
العاملون في الجامعات الفلسطينية للعام ١٩٩٣/١٩٩٢	٧	٢٩
المتخرجون من الجامعات الفلسطينية للعام ١٩٩١/١٩٩٢	٨	٣٦
المتبعون للدراسة من الجامعات الفلسطينية للعام ١٩٩٣/١٩٩٢	٩	٤٣

ثانيا - كليات المجتمع المتوسطة	-	٤٤
الطلبة في كليات المجتمع المتوسطة للعام ١٩٩٢/١٩٩٣ - كليات التعليم العالي	أ-١٠	٤٨
الطلبة في كليات المجتمع المتوسطة للعام ١٩٩٢/١٩٩٣ - كليات مجتمع حكومية	ب-١٠	٥٠
الطلبة في كليات المجتمع المتوسطة للعام ١٩٩٢/١٩٩٣ - كليات مجتمع أخرى	ج-١٠	٥١
مجموع عام الطلبة في كليات وكالة الغوث الدولية للعام ١٩٩٢/١٩٩٣	د-١٠	٥٢
مجموع عام الطلبة في كليات المجتمع المتوسطة للعام ١٩٩٢/١٩٩٣	هـ-١٠	٥٢
العاملون في كليات المجتمع المتوسطة للعام ١٩٩٢/١٩٩٣ - كليات مجتمع التعليم العالي	أ-١١	٥٤
العاملون في كليات المجتمع المتوسطة للعام ١٩٩٢/١٩٩٣ - كليات مجتمع حكومية	ب-١١	٥٤
العاملون في كليات المجتمع المتوسطة للعام ١٩٩٢/١٩٩٣ - كليات مجتمع أخرى	ج-١١	٥٥
مجموع عام العاملين في كليات وكالة الغوث الدولية	د-١١	٥٥
مجموع عام العاملين في كليات المجتمع المتوسطة للعام ١٩٩٢/١٩٩٣	هـ-١١	٥٦
نسبة الطلبة الى أعضاء هيئة التدريس في كليات المجتمع المتوسطة للعام ١٩٩٢/١٩٩٣	١٢	٥٨
المتخرجون من كليات المجتمع المتوسطة للعام ١٩٩١/١٩٩٢	١٣	٥٩
المتعثرون للدراسة من كليات المجتمع المتوسطة للعام ١٩٩٢/١٩٩٣	١٤	٦٥
التخصصات في كليات المجتمع المتوسطة للعام ١٩٩٢/١٩٩٣	١٥	٦٦
المكتبات في كليات المجتمع المتوسطة للعام ١٩٩٢/١٩٩٣	١٦	٧٢
مؤسسات التعليم العالي الفلسطينية	-	٧٤

الجماعات الفلسطينية

أولاً: الجامعات

يوجد في الضفة الغربية وقطاع غزة ثمانية جامعات جميعها أعضاء في مجلس التعليم العالي وهذه الجامعات هي:

- ١- جامعة بيرزيت، وتقع في بلدة بيرزيت الى الشمال من مدينة رام الله. ٢- جامعة بيت لحم، وتقع في مدينة بيت لحم. ٣- الجامعة الاسلامية / غزة، وتقع في مدينة غزة. ٤- جامعة الخليل، وتقع في مدينة الخليل ٥- جامعة القدس، وفيها أربع كليات لكل كلية منها حرم جامعي مستقل وهي: أ- كلية العلوم والتكنولوجيا / أبو ديس، وتقع في مدينة القدس. ب- كلية الآداب للبنات، وتقع في مدينة القدس. ج- كلية الدعوة وأصول الدين، وتقع في مدينة القدس. د- الكلية العربية للمهن الطبية، وتقع في مدينة البيرة. ٦- جامعة النجاح الوطنية، وتقع في مدينة نابلس. ٧- برنامج التعليم المفتوح (الجامعة المفتوحة)، ولها مراكز تعليمية في مختلف مدن الضفة الغربية (نابلس، طولكرم، جنين، رام الله، القدس، بيت لحم، والخليل) ومركز تعليمي في مدينة غزة. ٨- جامعة الأزهر- غزة، وتقع في مدينة غزة.

أ- الكليات والأقسام والمكعبات في الجامعات الفلسطينية للعام ١٩٩٢/١٩٩٣:
جداول (١-أ حتى ١-ط) تبين الكليات والأقسام والتخصصات والساعات المعتمدة المطلوبة لنيل الشهادة في الجامعات الفلسطينية الثمانية. كما وردت من الجامعات.

ب- الطلبة في الجامعات الفلسطينية للعام ١٩٩٢/١٩٩٣:
بلغ عدد الطلبة المسجلين في الجامعات الفلسطينية للعام الدراسي ١٩٩٢/١٩٩٣ (٢٠٤٨٤) طالباً، منهم ١٢٥١٩ ذكراً ويشكلون ٦١,١٢٪ من مجموع الطلبة و ٧٩٦٥ إناثاً ويشكلن ٣٨,٨٨٪ من مجموع الطلبة.

موزعين على الجامعات كما يلي:

جامعة بيرزيت: ٢٤١٢ طالباً، جامعة بيت لحم: ١٧٩٥ طالباً، الجامعة الاسلامية/غزة: ٢٧٠٣ طالباً، جامعة الخليل: ١٤٣٣ طالباً. جامعة القدس: ١٧٧٦ طالباً، جامعة النجاح الوطنية: ٥٢٥٩ طالباً، برنامج التعليم المفتوح (الجامعة المفتوحة): ٢٨٥٣ طالباً، جامعة الأزهر-غزة: ١٢٥٣ طالباً.

وموزعين حسب الكليات كما يلي (جدول ٢):

الأداب: ٤٧٥٨ طالباً ويشكلون ٢٣,٢٣٪ من مجموع الطلبة
التربية: ٤٦٩٩ طالباً ويشكلون ٢٢,٩٤٪ من مجموع الطلبة
الشرعية: ١٠١٩ طالباً ويشكلون ٤,٩٧٪ من مجموع الطلبة
أصول الدين: ٩٥٧ طالباً ويشكلون ٤,٦٧٪ من مجموع الطلبة
التجارة وإدارة الأعمال: ٣١٨٣ طالباً ويشكلون ١٥,٥٤٪ من مجموع الطلبة
الزراعة: ٣٢٩ طالباً ويشكلون ١,٦١٪ من مجموع الطلبة

المهن الطبية: ٥٠٦ طالباً ويشكلون ٢,٤٧٪ من مجموع الطلبة
العلوم: ٣٧٤٢ طالباً ويشكلون ١٨,٢٧٪ من مجموع الطلبة
الهندسة: ٩٦٤ طالباً ويشكلون ٤,٧١٪ من مجموع الطلبة
الصيدلة: ٨٦ طالباً ويشكلون ٠,٤٢٪ من مجموع الطلبة
اللغات والترجمة: ٢٩ طالباً ويشكلون ٠,١٤٪ من مجموع الطلبة
إدارة فنادق: ٨٢ طالباً ويشكلون ٠,٤٠٪ من مجموع الطلبة
دراسات خاصة: ١٣٠ طالباً ويشكلون ٠,٦٢٪ من مجموع الطلبة

وموزعين حسب المستوى كما يلي (جدول ٣):

السنة الأولى: ١١٥٤٨ طالباً ويشكلون ٥٦,٣٨٪ من مجموع الطلبة
السنة الثانية: ٣٧٧٨ طالباً ويشكلون ١٨,٤٤٪ من مجموع الطلبة
السنة الثالثة: ١٦٧٣ طالباً ويشكلون ٨,١٧٪ من مجموع الطلبة
السنة الرابعة: ٣١٣٨ طالباً ويشكلون ١٥,٣٢٪ من مجموع الطلبة
السنة الخامسة: ٩٠ طالباً ويشكلون ٠,٤٤٪ من مجموع الطلبة
ديبلوم عالي: ١٠٣ طالباً ويشكلون ٠,٥١٪ من مجموع الطلبة
ماجستير: ١٥٤ طالباً ويشكلون ٠,٧٥٪ من مجموع الطلبة

وموزعين على الأوبية والمناطق كما يلي (جدول ٤):

القدس: ١٦٧٧ طالباً ويشكلون ٨,١٩٪ من مجموع الطلبة
رام الله: ١٩٩٠ طالباً ويشكلون ٩,٧١٪ من مجموع الطلبة
نابلس: ٤٤١٩ طالباً ويشكلون ١٦,٢٠٪ من مجموع الطلبة
طولكرم: ٢١١٦ طالباً ويشكلون ١٠,٣٣٪ من مجموع الطلبة
جنين: ١٧٣٩ طالباً ويشكلون ٨,٤٩٪ من مجموع الطلبة
الخليل: ٢٤٢٩ طالباً ويشكلون ١١,٨٦٪ من مجموع الطلبة
بيت لحم وأريحا: ١٧٥٥ طالباً ويشكلون ٨,٥٧٪ من مجموع الطلبة
غزة: ٥٤٢٤ طالباً ويشكلون ٢٦,٤٨٪ من مجموع الطلبة
فلسطينيو الداخل: ١٨ طالباً ويشكلون ٠,٠٨٪ من مجموع الطلبة

أماكن أخرى: ١٧ طالباً ويشكلون ٠,٠٠٨ من مجموع الطلبة

ج- العاملون في التدريس في الجامعات الفلسطينية للعام ٢٠١٢/١٩٩٣:

جدول (٥) يبين توزيع العاملين في التدريس في الجامعات الفلسطينية بدوام كلي للعام ٢٠١٢/١٩٩٣ حسب المؤهل والجنس، فقد بلغ عددهم ١٠١٠ شخصاً منهم ٨٦٥ ذكوراً ويشكلون ٨٥,٦٤٪ من مجموع العاملين و ١٤٥ إناثاً ويشكلن ١٤,٣٦٪ من مجموع العاملين.

موزعين حسب المؤهلات كما يلي:

دكتوراة: ٥٠٩ أشخاص ويشكلون ٥٠,٤٠٪ من مجموع العاملين في التدريس منهم ٤٦٩ ذكوراً و ٤٠ إناثاً.
ماجستير: ٤٠٨ شخصاً ويشكلون ٤٠,٤٠٪ من مجموع العاملين في التدريس منهم ٣٢٨ ذكوراً و ٧٠ إناثاً.
غير ذلك: ٩٣ شخصاً ويشكلون ٩,٢٠٪ من مجموع العاملين في التدريس منهم ٥٨ ذكوراً و ٣٥ إناثاً.

د- نسبة الطلبة الى أعضاء هيئة التدريس:

جدول (٦) يبين هذه النسبة في مختلف الجامعات الفلسطينية. فقد تراوحت هذه النسبة (باستثناء برنامج التعليم المفتوح) بين ١١ طالباً/عضو هيئة تدريس في جامعة الأزهر و ٢٧ طالباً/عضو هيئة تدريس في الجامعة الإسلامية/غزة، بينما ارتفعت هذه النسبة الى ١٦١ طالباً/عضو هيئة تدريس في برنامج التعليم المفتوح الا أنها ليست حقيقية لكون الجامعة تعتمد بشكل كبير على أعضاء هيئة التدريس غير المتفرغين.

هـ- العاملون في الجامعات الفلسطينية في جميع القطاعات (تدريس، إدارة، خدمات) / دوام كلي وجزئي للعام ٢٠١٢/١٩٩٣:

جدول (٧) يبين أعداد العاملين في الجامعات الفلسطينية في جميع القطاعات (تدريس، إدارة، خدمات) بدوام كلي أو جزئي للعام ٢٠١٢/١٩٩٣. فقد بلغ عدد هؤلاء العاملين ١٣١١ شخصاً منهم ١٠١٠ أشخاص يعملون بدوام كلي و ٣٠١ شخصاً يعملون بدوام جزئي. وعدد العاملين في الإدارة ٧٨٦ شخصاً منهم ٧٢٣ بدوام كلي و ٥٣ شخصاً يعملون بدوام جزئي وعدد العاملين في الخدمات ٤٤٨ شخصاً يعملون بدوام كلي و ٧٢ شخصاً يعملون بدوام جزئي.

و- المتخرجون من الجامعات الفلسطينية للعام ٢٠١١/١٩٩٣:

جدول (٨) يبين أعداد المتخرجين من الجامعات الفلسطينية في العام الدراسي ٢٠١١/١٩٩٣. فقد بلغ عدد هؤلاء المتخرجين ١٤١١ طالباً منهم ٧٩٠ ذكوراً و ٦٢١ إناثاً.

موزعين على الجامعات كما يلي:

جامعة بيرزيت: ٢٠٥ طلاب منهم ١٤١ ذكوراً و ٦٤ إناثاً.
جامعة بيت لحم: ١٧٢ طالباً منهم ٨٤ ذكوراً و ٨٨ إناثاً.

الجامعة الإسلامية/غزة: ٢٦٢ طالباً منهم ١٧٠ ذكوراً و ٩٢ إناثاً.
جامعة الخليل: ١٥٩ طالباً منهم ٩٥ ذكوراً و ٦٤ إناثاً.
جامعة النجاح الوطنية: ٤٠٢ طالباً منهم ١٩٩ ذكوراً و ٢٠٣ إناثاً.
جامعة القدس: ٢١١ طالباً منهم ١٠١ ذكوراً و ١١٠ إناثاً.

ز- المبتعثون للدراسة من الجامعات الفلسطينية للعام ١٩٩٢/١٩٩٣:
جدول (٩) يبين أعداد المبتعثين للدراسة من الجامعات الفلسطينية للعام ١٩٩٢/١٩٩٣ فقد بلغ عددهم ٥٨ شخصاً منهم ٥٦ ذكوراً واثنتين. من بينهم ٤٠ شخصاً لنيل درجة الدكتوراة و ١٨ شخصاً لنيل درجة الماجستير.

موزعين على الجامعات كما يلي:
جامعة بيرزيت: ٣ أشخاص، جامعة بيت لحم: شخص واحد، الجامعة الإسلامية / غزة: ٢٠ شخصاً، جامعة الخليل: ٦ أشخاص، جامعة النجاح الوطنية: ٨ أشخاص، جامعة القدس ٦ أشخاص، جامعة الأزهر-غزة: ١٤ شخصاً.

الكليات والأقسام والمكتبات

جامعة بيرزيت

الكليات والاقسام والتخصصات والساعات المعتمدة للعام ١٩٩٢/١٩٩٣

جول ١-أ

مطلب	توزيع الساعات المعتمدة				مجموع الساعات المعتمدة	الشهادة التي يمنحها القسم	التخصص في القسم	الاقسام	الكليات
	مطلب حصر	اختياري	مطلب اجباري	مطلب اجباري					
١٢	٣	١٢	٥٥	١٥	٢٩	١٢٠	لغة عربية لغة انجليزية تعليم اللغة الانجليزية الترجمة	اللغة العربية و ادابها اللغة الانجليزية	الاداب
-	١٤	٩	٤٧	١٥	٢٩	١٢٠	لغة عربية لغة انجليزية تعليم اللغة الانجليزية الترجمة	اللغة العربية و ادابها اللغة الانجليزية	
-	٥	٢	٦٢	١٥	٢٩	١٢٠	لغة عربية لغة انجليزية تعليم اللغة الانجليزية الترجمة	اللغة العربية و ادابها اللغة الانجليزية	
-	-	-	٢٨	-	٤	٤٢	دبلوم الترجمة	الترجمة و علم النفس	
-	-	١٨	٦	-	-	٢٤	شهادة التعليم فرعي	علم النفس و الاجتماع	
٣	٢١	١٢	٤٤	٢١	٢٩	١٢٠	علم الاجتماع و الانسان	علم الاجتماع و الانسان	
-	٢٣	١٢	٢٤	٢١	٢٩	١٢٠	علم الاجتماع و الانسان	علم الاجتماع و الانسان	
-	-	١٢	٢٤	٢١	٢٩	١٢٠	علم الاجتماع و الانسان	علم الاجتماع و الانسان	
-	-	١٢	٢٤	٢١	٢٩	١٢٠	علم الاجتماع و الانسان	علم الاجتماع و الانسان	
-	-	١٢	٢٤	٢١	٢٩	١٢٠	علم الاجتماع و الانسان	علم الاجتماع و الانسان	
-	-	١٨	١٨	١٥	٢١	١٨	فرعي	الجغرافيا علوم سياسية	
-	-	٢٢	١٨	١٥	٢١	١٨	فرعي	الجغرافيا علوم سياسية	
-	٢	-	٤٧	-	٢٩	١٢٠	ادارة الاعمال	ادارة الاعمال	التجارة والاقتصاد
-	٤	-	٤٥	-	٢٩	١٢٠	اقتصاد	اقتصاد	
-	٢	-	٤٦	-	٢٩	١٢٠	محاسبة	محاسبة	
-	٢٠	٩	٥٤	٢٤	٢١	١٢٨	الاجيا، الكيمياء، الاحوية	الاجيا	العلوم
-	-	١	١٢	-	-	١٨	فرعي	الاجيا	
١١	٢٣	٩	٤٠	٢٤	٢١	١٢٨	الاحوية	الاجيا	
١١	-	١	٢١	٢٤	٢١	١٢٨	منفرد	الفيزيا	
٤٨	-	٧	٢٨	٢٤	٢١	١٢٨	تطبيقات الفيزيا، منفرد	الكيمياء	
١٣	١٨	٩	٤٣	٢٤	٢١	١٢٨	منفرد	الكيمياء	
-	-	٢	٢٤	٢٤	٢١	١٢٨	مزدوج	الاجيا، الكيمياء	
-	-	١	٢٧	٢٤	٢١	١٢٨	تعليم	الاجيا، الكيمياء	
-	-	١	٢٧	٢٤	٢١	١٢٨	تعليم	الاجيا، الكيمياء	
٥١	٢٨	١	٢٣	٢٤	٢١	١٢٨	تعليم	الاجيا، الكيمياء	
-	-	١	٢٧	٢٤	٢١	١٢٨	تعليم	الاجيا، الكيمياء	
١٢	-	-	٢٧	٢٤	٢١	١٢٨	تعليم	الاجيا، الكيمياء	

تابع جدول : ١ - أ

متطلب اخر	متطلب		توزيع الساعات المعتمدة		مجموع الساعات المعمتدة	الشهادة التي يمنحها القسم	التخصص في القسم	الاقسام	الكلية	
	مطلوب حصر	مطلوب قسم		مطلوب كلي						مطلوب متطلب
		اجباري	اختياري							
-	١٠	٩	٩٣	٦	٣١	٢١	هندسة مدنية هندسة كهربائية	الهندسة المدنية الهندسة الكهربائية	الهندسة	
-	١٠	١٦	٨٦	٦	٣١	٢١	هندسة ميكانيكية	الهندسة الميكانيكية		
-	٩	٦	٩٧	٦	٣١	٢١	هندسة معمارية	الهندسة المعمارية		
-	٨	٦	٩٨	٦	٣١	٢١				

* (١) يختلف عدد الساعات في متطلبات الجامعة من طالب الى آخر حسب مستواه في اللغة الانجليزية.
 (٢) يختلف عدد الساعات في متطلبات الكلية من طالب الى آخر حسب كونه من الفرع العلمي او الادبي في الثانوية العامة.
 (٣) يختلف عدد ساعات المتطلب الحر من طالب الى آخر حسب البندين (١ و ٢، من هذه الملاحظات).
 (٤) كل دائرة يمكنها ان تعطي تخصصا فرعيا الى جانب التخصص الرئيسي.

جامعة بيت لحم

الكليات والأقسام والتخصصات والساعات المعتمدة للعام ١٩٩٢/١٩٩٣

جدول: ١-١

الكلية	الأقسام	اللغة العربية	اللغة الانجليزية	التخصص	الشهادة التي يمنحها القسم	المجموع الساعات المعتمدة	توزيع الساعات المعتمدة				متطلب اخر		
							متطلب كلية		متطلب قسم				
							اجباري	اختياري	اجباري	اختياري			
الاداب	اللغة العربية اللغة الانجليزية علم الاجتماع التطبيقي				بكالوريوس	١٢٢	١٢	-	٤٩	٢٥	١٨	١٥	١٨
							١٢	-	٣٧	٢٨	١٨	١٥	١٨
							١٢	-	٤٩	٢٨	١٨	١٥	١٨
							١٢	-	٤٩	٢٨	١٨	١٥	١٨
العلوم	العلوم الحياتية الكيمياء الرياضيات الفيزياء				بكالوريوس	١٢٩	٢٩	-	٣١	٢١	١٨/١٨	١٥	٢١/١٨
							٢٩	-	٣١	٢١	١٨	١٥	٢١/١٨
							٢٩	-	٣١	٢١	١٨	١٥	٢١/١٨
							٢٩	-	٣١	٢١	١٨/١٧	١٤	١٩/١٧
ادارة الاعمال	ادارة اعمال محاسبية				بكالوريوس	١٣٠	١٤	-	٥٠	٢١	١٨	١٥	٢٠
							١٤	-	٥٠	٢١	١٨	١٥	٢٠
التدريب	التدريب	التربية	علاج طبيعي	تربية ابنه ائية علاج طبيعي	بكالوريوس	١٣٧	٢٩	-	٤١	٢٠	٣	٢٤	٣
							٢٩	-	٤١	٢٠	٣	٢٤	٣
معهد ادارة الفنادق	ادارة فنادق سياحة وسفر اذلاء سياحين				بكالوريوس	١٢٢	١٢	-	٤٥	٢١	١٩	١٥	-
							١٢	-	٤٥	٢١	١٩	١٥	-
							١٢	-	٤٥	٢١	١٩	١٥	-
التربية	التربية	التربية		تربية ثانوية تربوية ائية رياض أطفال لاهورت	دبلوم	٢١	٢١	-	٢١	٢١			
							٢١	-	٢١	٢١			
ادارة اعمال	ادارة اعمال			ادارة اعمال	درجة مشارك	٧٦	١٨	-	٢٨	٢٤			٦
							١٨	-	٢٨	٢٤			٦
التدريب	التدريب			درجات القابلات القابليات	دبلوم	٢٨		-					
								-					

الجامعة الاسلامية - غزة
الكليات والاقسام والتخصصات والساعات المعتمدة للعام ١٩٩٣/١٩٩٢

جدول : ١-ج

الكلية	الاسم	التخصص	القسم	الشهادة	مجموع الساعات المعتمدة	توزيع الساعات المعتمدة			
						متطلب	متطلب قسم	اجباري	اختياري
العلوم	الكيمياء الفيزياء الاحياء الرياضيات الجيولوجيا التخاليل الطبية التمريض	القسم	بكالوريوس	٤٦	٣٥	-	٧٠	-	-
			بكالوريوس	٤٦	٣٥	-	٧٠	-	-
			بكالوريوس	٤٦	٣٥	-	٧٠	-	-
			بكالوريوس	٤٦	٣٥	-	٧٠	-	-
			بكالوريوس	٤٦	٣٥	-	٧٠	-	-
			بكالوريوس	٤٦	٣٥	-	٧٠	-	-
الهندسة	الهندسة المدنية الهندسة المعمارية	هندسة مدنية هندسة معمارية	بكالوريوس	٤٦	٢٧	-	١١٦	-	-
			بكالوريوس	٤٦	٢٧	-	١٢١	-	-
التجارة	ادارة اعمال الاقتصاد المحاسبة	ادارة اعمال اقتصاد محاسبة	بكالوريوس	٤٦	٥٤	-	٥١	-	-
			بكالوريوس	٤٦	٥٤	-	٥١	-	-
اصول الدين	اصول الدين	اصول الدين	بكالوريوس	٤٦	١٠٥	-	-	-	-
			بكالوريوس	٤٦	١٠٥	-	-	-	-
الشريعة	الشريعة	شريعة	بكالوريوس	٤٦	١٨	-	٨٧	-	-
			بكالوريوس	٤٦	١٨	-	٨٧	-	-
الاداب	اللغة العربية اللغة الانجليزية المحافة و الاعلام الجغرافيا	لغة عربية لغة انجليزية الانجليزية صحافة و اعلام جغرافيا	بكالوريوس	٤٦	٣٥	-	٧٠	-	-
			بكالوريوس	٤٦	٣٥	-	٧٠	-	-
التربية	العلم التاريخ اللغة العربية الجغرافيا	علوم /تربية تاريخ /تربية لغة عربية تربية جغرافيا	بكالوريوس	٤٦	٣٥	-	٧٠	-	-
			بكالوريوس	٤٦	٣٥	-	٧٠	-	-

جامعة الخليل
الكليات والاقسام والتخصصات والساعات المعتمدة للعام ١٩٩٢ / ١٩٩٣

جدول: ١-د

متطلب	متطلب	توزيع		مجموع	الشهادة	التخصص	الاقسام	الكليية
		اختياري	اجباري					
متطلب	متطلب	متطلب قسم	متطلب اجباري	اختياري	اجباري	اجباري	مجموع	الاساعات المعتمدة
اخر	ح	اختياري	اجباري	اختياري	اجباري	اجباري	مجموع	الاساعات المعتمدة
حفظ ٨ اجزاء	١	١٥	٦٣	٩	٢١	١٨	١٣٢	١٣٢
بحث	١	١٥	٦٣	٩	٢١	١٨	١٣٢	١٣٢
	١	٢١	٢٠	١	١٨	١٨	١٣٢	١٣٢
	١	٢١	٢٠	١	١٨	١٨	١٣٢	١٣٢
	١	٢١	٢٠	١	١٨	١٨	١٣٢	١٣٢
	١	١٨	٥٨	-	٢٢	١٨	١٣٢	١٣٢
	١	١٨	٥٨	-	٢٢	١٨	١٣٢	١٣٢
	١	١٨	٥٨	-	٢٢	١٨	١٣٢	١٣٢
							١٥٢	

جامعة القدس
الكليات والأقسام والتخصصات والمعتمدة للعام ١٩٩٣/١٩٩٢

جدول : ١-هـ

الكلية	الاقسام	التخصص	الشهادة	مجموع الساعات	توزيع الساعات المعتمدة			
					متطلب	اختياري	متطلب قسم	متطلب كلية
كلية التمريض الطبية	الطب المخبري التمريض الأشعة	طب مخبري تمريض أشعة	بكالوريوس	١٢٤	١٩	-	-	-
			بكالوريوس	١٤٤	١٩	-	-	-
			دبلوم	٧٣	١٩	-	-	-
كلية الآداب للبنات	اللغة العربية اللغة الانجليزية الخدمة الاجتماعية	لغة عربية لغة انجليزية خدمة اجتماعية	بكالوريوس	١٣٧	١٠	١٨	-	٥١
			بكالوريوس	١٣٤	١٠	١٨	-	٤٨
			بكالوريوس	١٣٨	١٠	١٨	-	٥٤
كلية الدعوة و اصول الدين	الدعوة و اصول الدين	دعوة و اصول الدين	بكالوريوس	١٣٨	١٨	٢١	-	٦٦
			بكالوريوس	١٣٨	١٨	٢١	-	٦٦
كلية العلوم و التكنولوجيا	الكيمياء تكنولوجيا كيميائية الفيزياء التكنولوجيا الالكترونية الرياضيات الحاسوب الاحياء (عام)	مبتدئ رئيسي فرعي مبتدئ رئيسي فرعي مبتدئ رئيسي فرعي مبتدئ رئيسي فرعي مبتدئ رئيسي فرعي مبتدئ رئيسي فرعي مبتدئ رئيسي فرعي مبتدئ رئيسي فرعي	بكالوريوس	١٣٥	٢٢	٣٣	-	٥٩
			بكالوريوس	١٣٥	٢٢	٣٣	-	٥٩
			بكالوريوس	٢١	-	٣٣	-	١٥
			بكالوريوس	١٤٢	٢٢	٣٣	-	٦٦
			بكالوريوس	١٤٢	٢٢	٣٣	-	٦٦
			بكالوريوس	٢١	-	٣٣	-	١٥
			بكالوريوس	١٣٥	٢٢	٣٣	-	٥٩
			بكالوريوس	١٣٥	٢٢	٣٣	-	٥٩
			بكالوريوس	٢١	-	٣٣	-	١٥
			بكالوريوس	١٤٦	٢٢	٣٣	-	٧٠
			بكالوريوس	١٤٦	٢٢	٣٣	-	٧٠
			بكالوريوس	٢١	-	٣٣	-	١٦
			بكالوريوس	١٣٥	٢٢	٣٣	-	٥٩
			بكالوريوس	١٣٥	٢٢	٣٣	-	٥٩
			بكالوريوس	٢١	-	٣٣	-	٩
			بكالوريوس	١٣٥	٢٢	٣٣	-	٥٩
			بكالوريوس	١٣٥	٢٢	٣٣	-	٥٩
			بكالوريوس	٢١	-	٣٣	-	١٥
			بكالوريوس	١٣٥	٢٢	٣٣	-	٥٩
			بكالوريوس	١٣٥	٢٢	٣٣	-	٥٩
			بكالوريوس	٢١	-	٣٣	-	١٥
			بكالوريوس	١٣٥	٢٢	٣٣	-	٥٩
			بكالوريوس	١٣٥	٢٢	٣٣	-	٥٩
بكالوريوس	٢١	-	٣٣	-	١٥			

جامعة النجاح الوطنية
الكليات والاقسام والتخصصات والساعات المعتمدة للعام ١٩٩٢/١٩٩٣

جدول : ١-٥

توزيع الساعات المعتمدة					مجموع الساعات المعتمدة	الشهادة التي يمنحها القسم	التخصص في القسم	الاقسام	الكليات		
مطلب	مطلب حصر	مطلب اختياري	مطلب اجباري	مطلب كلية						مطلب اجباري	مطلب جامعة
مطلب	مطلب حصر	مطلب اختياري	مطلب اجباري	مطلب كلية	مطلب اجباري	مطلب جامعة	مجموع الساعات المعتمدة	الشهادة التي يمنحها القسم	التخصص في القسم	الاقسام	الكليات
اخر	حصر	اختياري	اجباري	اختياري	اجباري	جامعة	المعتمدة	القسم	القسم	الاقسام	الكليات
(١)٦	١	١٥	٦٣	١٥	٣٠	١٨	١٣٢	بكالوريوس ماجستير	لغة عربية لغة انجليزية	اللغة العربية اللغة الانجليزية	الاداب
-	١	٢١	٦٠	-	٢٧	١٨	١٣٢	بكالوريوس	علم اجتماع	علم اجتماع	
-	١	٢٣	٤٥	-	٢١	١٨	١٣٢	بكالوريوس	علم اجتماع	علم اجتماع	
-	١	٢٤	٤٥	-	٢٠	١٨	١٣٢	بكالوريوس	علم اجتماع	علم اجتماع	
-	١	٢٠	٤٥	-	١٨	١٨	١٣٢	بكالوريوس ماجستير	تاريخ منفرد تاريخ اثار فرعي	التاريخ و الاثار	
-	١	٢٧	٥١	٩	٢١	٧٨	١٣٢	بكالوريوس	تربية موسيقية فنون تشكيلية	الفنون الجميلة	
-	١	٣٠	٤٨	٩	٢١	٧٨	١٣٢	بكالوريوس	فقه وتشريع كتاب وسنة	الفقه و التشريع	الشريعة
-	١	٢١	٥٧	-	٣٠	١٨	١٣٢	بكالوريوس ماجستير	علم النفس اساليب تدريس	علم النفس اساليب التدريس	التربية
رسالة	-	-	-	١٢	١٨	-	٣١				
٢٧	١	٢٧	٤٥	٩	٢١	١٨	١٣١	بكالوريوس	علم النفس اساليب تدريس	علم النفس اساليب التدريس	التربية
٢٧	-	٢١	٣٦	٩	٢١	١٨	١٣٢	بكالوريوس	تأهيل تربوي ادارة تربوية اساليب تدريس	التربية الدراسات العليا	
مساند	-	-	-	-	-	-	٢٧	ماجستير			
-	-	-	-	٩	٢٧	-	٣١	ماجستير			
-	١	٢١	٥١	-	٢٠	١٨	١٣١	بكالوريوس	محاكاة اقتصاد علوم سياسية ادارة اعمال	المحاسبة الاقتصاد العلوم السياسية المحاكاة ادارة اعمال	الاقتصاد و العلوم الادارية
-	١	٢١	٥١	-	٢٠	١٨	١٣١	بكالوريوس			
-	١	٢١	٥١	-	٢٠	١٨	١٣١	بكالوريوس			

تابع جدول ١-٥

الكلية	الاقسام	التخصص	الشهادة	مجموع الساعات المعتمدة	توزيع الساعات المعتمدة				الكلية			
					متطلب	متطلب حصر	متطلب اختياري	متطلب اجباري		متطلب كلية	متطلب اجباري	متطلب اختياري
الهندسة	الهندسة المدنية	هندسة مدنية انشاءات مياه وبيئة	بكالوريوس	١٦٩	١٨	٢٢	-	١١٤	٩	٦	-	
			ماجستير	٣٦	-	-	٩	١٢	-	-	-	
			بكالوريوس	١٧٧	١٨	٢٢	-	١١٣	١١	١٣	١٣	-
			بكالوريوس	١٤٨	١٨	٢٢	٢٨	٥٥	٢٢	٢	٢	-
			بكالوريوس	١٤٨	١٨	٢٢	٢٨	٥٥	٢٢	٣	٣	-
العلوم	الرياضيات الكيمياء العلوم الحياتية التحليل الطبية الفيزياء	رياضيات كيمياء كيمياء علوم حياتية تحليل طبية فيزياء منفرد كثرونيات	بكالوريوس	١٢٦	١٨	٣٠	-	٤٨	٢٤	٦	-	
			بكالوريوس	١٢٦	١٨	٣٠	-	٥١	٢١	٦	٦	(٦)
			ماجستير	٣١	-	-	-	١٢	١٢	-	-	-
			بكالوريوس	١٢٦	١٨	٣٠	-	٤٨	٢٤	٦	٦	-
			بكالوريوس	١٥٠	١٨	٣٠	-	٦٠	٢١	٦	٦	(٧) ١٥
			بكالوريوس	١٢٦	١٨	٣٠	-	٥٠	٢١	٦	٦	-
			بكالوريوس	١٢٦	١٨	٣٠	-	٤٥	٢٧	٦	٦	-
			بكالوريوس	١٢٦	١٨	٣٠	-	٤٥	٢٧	٦	٦	-
			بكالوريوس	١٢٦	١٨	٣٠	-	٤٥	٢٧	٦	٦	-
			بكالوريوس	١٢٦	١٨	٣٠	-	٤٥	٢٧	٦	٦	-

(١) رسالة ماجستير (٢) م. تخصص اجباري (٣) رسالة ماجستير (٤) م. تخصص اجباري (٥) رسالة ماجستير (٦) رسالة ماجستير (٧) تدريب عملي

جامعة الأزهر - غزة
الكليات والأقسام والتخصصات والساعات المعتمدة للعام ١٩٩٢/١٩٩٣

جدول: ١-ز

متطلب	توزيع الساعات المعتمدة			مجموع الساعات المعتمدة	الشهادة التي يمنحها القسم	التخصص في القسم	الأقسام	الكليية
	متطلب قسم	متطلب كلية	متطلب جامعة					
متطلب آخر	اختياري	اجباري	اجباري	المتعمدة	بكالوريوس	القسم	-	الميدانية
				٥ سنوات	بكالوريوس	القسم	-	الزراعية
				٤ سنوات	بكالوريوس	القسم	-	المعلوم
الدراسة في جامعة الأزهر حسب نظام السنة الكاملة وجميع المقررات المطروحة تعتبر اجبارية				٤ سنوات ٤ سنوات ٤ سنوات ٤ سنوات ٤ سنوات	بكالوريوس بكالوريوس بكالوريوس بكالوريوس بكالوريوس	- - - - -	رياضيات فيزياء كيمياء بيولوجيا جيولوجيا حاسوب	الشرعية
				٤ سنوات ٤ سنوات ٤ سنوات ٤ سنوات	بكالوريوس بكالوريوس بكالوريوس بكالوريوس	- - - -	دراسات اسلامية دراسات عربية لغة انجليزية علوم تاريخ وجغرافيا	الشرعية
				٥ سنوات	بكالوريوس	-	عام	الشرعية
				٤ سنوات	بكالوريوس	-	اللغة الانجليزية	اللغات و الترجمة

برنامج التعليم المفتوح

الجامعة المفتوحة

(القدس)

توزيع الساعات المعتمدة المطلوبة للحصول على درجة بكالوريوس علوم في برامج الجامعة

جدول ١-ج

الساعات المطلوبة	مشروع التخرج	المعتمدة	مجال التركيز وساعاته	مقررات تخصصية	مقررات اساسية	مقررات تأسسية	مجموع
٥١	٤	٢٤/١٢ ٢١/١٢ ٢٠/١٢ ٢٢/١٢	انتاج ووقاية النبات الانتاج الحيواني المساعات الغذائية التنمية الريفية	٦٨	٣٢	٣٥	الارض والتنمية الريفية
١٤٦	٣	١٢ ١٢ ١٢	التنمية الاسرية التنمية الريفية الخدمات الاجتماعية	٦٣	٣٤	٣٥	برنامج التنمية الاجتماعية والاسرة البيت والتنظيم الاسرية سابقا
١٤١	٤	١٢ ١٢ ١٢ ١٢ ١٢	المالية الانتاج المحاسبة الاقتصاد التسويق	٦٨	٢٢	٢٥	الادارة والريادة
١٤٤	٦	٢٤	مجال اداري	٥٧	٢٢	٢٥	التكنولوجيا والعلوم التطبيقية - تخصص الحاسوبية
**	٣		***	**	**	٣٥	التربية

* يختار الطالب مجالا واحدا من مجالات التركيز بواقع (١٢) ساعة معتمدة

** انظر الجدول التالي

*** يوجد في هذا البرنامج تسعة تخصصات كما هو وارد في الجدول التالي

توزيع الساعات المعتمدة المطلوبة للحصول على درجة بكالوريوس علوم في تخصصات برنامج التربية

تابع جدول ١-ح

نوع التخصصات	التربية الابتدائية	التربية الاسلامية	اللغة العربية	اللغة الانجليزية	الاجتماعيات	الرياضيات	الكيمياء	الفيزياء	الاحياء
تأسيسية	٢٥	٢٥	٢٥	٢٥	٢٥	٢٥	٢٥	٢٥	٢٥
اساسية ١- تربية ب- مشروع تخرج	٢٧ ٢	٢٧ ٢	٢٧ ٢	٢٧ ٢	٢٧ ٢	٢٧ ٢	٢٧ ٢	٢٧ ٢	٢٧ ٢
تفصيلية	٦٠	٦٠	٦٠	٦٢	٦٢	٥٧	٦١	٥٧	*٥٨
الساعات المعتمدة المطلوبة	١٣١	١٣٥	١٣٥	١٣٧	١٣٨	١٣٢	١٣٦	١٣٢	١٣٣

* تشمل على (٦) ساعات معتمدة اختيارية، يختارها الطالب من التخصصات العلمية الأخرى على ان تكون من برنامج واحد.

المكتبات في الجامعات الفلسطينية في العام ١٩٩٣ / ١٩٩٢

جدول ط-١

المجموع العام	الجامعة	البرنامج التعليمي	الاجازة	برنامج*	جامعة النجاح	جامعة القلعة						اللغة				
						مجموع القدس	اصول الدين	المهين الطبية	الاداب للبيئات	كلية العلوم	الجامعة الخليل		الجامعة الاسلامية غزة	جامعة بيت لحم	جامعة بيرزيت	البيان
٢٠٦٢٩٢	٢٥٥٩٤				٥٢٢٢٥	٢٦٧١٠	٣٥٠٠	٨٠٠	٦٤١٠	٦٠٠٠	٢٤٠٦٢	٢٠٧٣٧	١٨٠٤٤	٣٨٨٢٠	٣٧٧١٠	عربية
٥٢٤	٥٠				٥٦	٢٥	-	-	٢٥	-	٢٥	٥٠	١٤٤	١٦٤	٢٥	عربية
٣٠٥	٣				١٩٨	٩٠	-	-	-	-	٢	١	-	-	١	عربية
١٣٧	-				٧٥	٧٥	-	-	-	-	٦	٣٥	٢١	-	٢١	عربية
٣١٠	١١٦				(٧) ٥	-	-	-	-	-	-	١٠٥	٩	(٥) ٧٥	٩	عربية
١٩٥٦٤	٥٩٩٤				٦١٢١٧	١٤٣٩٨	١٠٠٠	٣٨٠٨	٢٢٩٠	٧٢٠٠	١٢١٤٢	٦٠٠٠	٢٧٤٢٩	٦٨٤٦٠	٦٨٤٦٠	انجليزية
١٥٧٦	١٢٥				٢٤٤	١٦٢	-	٥٠	٢	١١٠	٢٤	١١٨	٢٥٧	٦٤٦	٢٥٧	انجليزية
١٩	-				(٨) ١٩	-	-	-	-	-	-	-	-	-	-	انجليزية
٣٨٢٠	-				(٩) ٢٩	٢٨٨٩	-	٢٨٦٠	-	٢٩	-	١٦٧	٩٣١	-	٩٣١	انجليزية
٢٣٨٩	٦٦				(٩) ٢٩	٢١	-	(١) ٢١	-	-	-	١٦٧	١١٩٣	١٠١٣	١٠١٣	انجليزية
٣٤٣٠	(٩) ٣٠				٣٥	٢٧	-	-	-	(٤) ٢٧	-	-	١٢٥٤	(٦) ٢٠٨٤	(٦) ٢٠٨٤	انجليزية
٥٤	-				٢	١٦	-	-	-	-	-	-	٢٠	(٦) ٢٢	(٦) ٢٢	انجليزية
١	-				-	٢٨٨٩	-	٢٨٦٠	-	-	-	-	١	(٦) ٧	(٦) ٧	انجليزية
٧	-				-	-	-	-	-	-	-	-	-	-	-	انجليزية
٤٠٥٣٦٢	٣١٦١٨				١١٣٥٧٧	٤١١٣٥	٤٥٠٠	٤٦٠٨	٨٨٠٠	١٣٢٢٧	٣٦٢٠٤	٢٦٧٣٧	٤٦٧٢٧	١٠٩٣٦٤	١٠٩٣٦٤	انجليزية
٢١٥٤	١٧٥				٣٠٢	١٩٧	-	٥٠	٣٧	١١٠	٤٩	١٦٨	٤٢١	٨٤٢	٨٤٢	انجليزية
٣٤٠	٢				٢١٧	١٠٦	١٠٦	-	-	٢٩	٣	١	١٠	-	-	انجليزية
٣٩٦٨	-				٢٩٦٤	٧٥	-	٢٨٦٠	-	-	٦	٣٥	٩٥٣	-	-	انجليزية
٢٧٠٦	(١٠) ١٨٢				٣٤	٤٢١	٣) ٤٠٠	٢١	-	-	-	(١) ١٧٢	١٢٠٢	١٠٩٧	١٠٩٧	انجليزية
١٩٣٥	٢٠٨				٢٧٣	٢٧٣	١٥٠	٤٠	٧٥	١٠٨	٢٥٠	١٩٢	٢١٢	٥٠٠	٥٠٠	انجليزية
٢٠٤٨٤	٥٢٥٩				١٧٧٦	٤٣٩	٤٣٩	٣١٦	٣٤٦	٦٧٥	١٤٣٣	٢٧٠٣	١٧٩٥	٢٤١٢	٢٤١٢	انجليزية
	٢٢				٢٢	٣٢	٣٢	١٤	٢٥	٢٠	٢٥	١٠	٢٦	٤٥	٤٥	انجليزية
	٢٥				٢٥	٢	٢	٨	٥	٦	٦	١٤	٦	٥	٥	انجليزية

(١) افلام (٢) تركية وفارسية (٣) لغة عربية ولغة انجليزية لم تفصل حسب اللغة (٤) فرنسي، الماني، عبري (٥) رسائل جامعية (٦) الماني وفرنسي (٧) ميكرو فيلم (٨) كاسيت

(٩) لغة عبرية (١٠) رسائل جامعية (١١) رسائل جامعية (ماجستير ودكتوراة).

* لا توجد مكتبة في الجامعة حالياً.

** لم تحسب المعدلات لمجموع جامعة القدس لكون الكليات فيها مستقلة.

الكتب والنشر في مكتبات الجامعات الفلسطينية حسب اللغة للعام ١٩٩٢ / ١٩٩٣

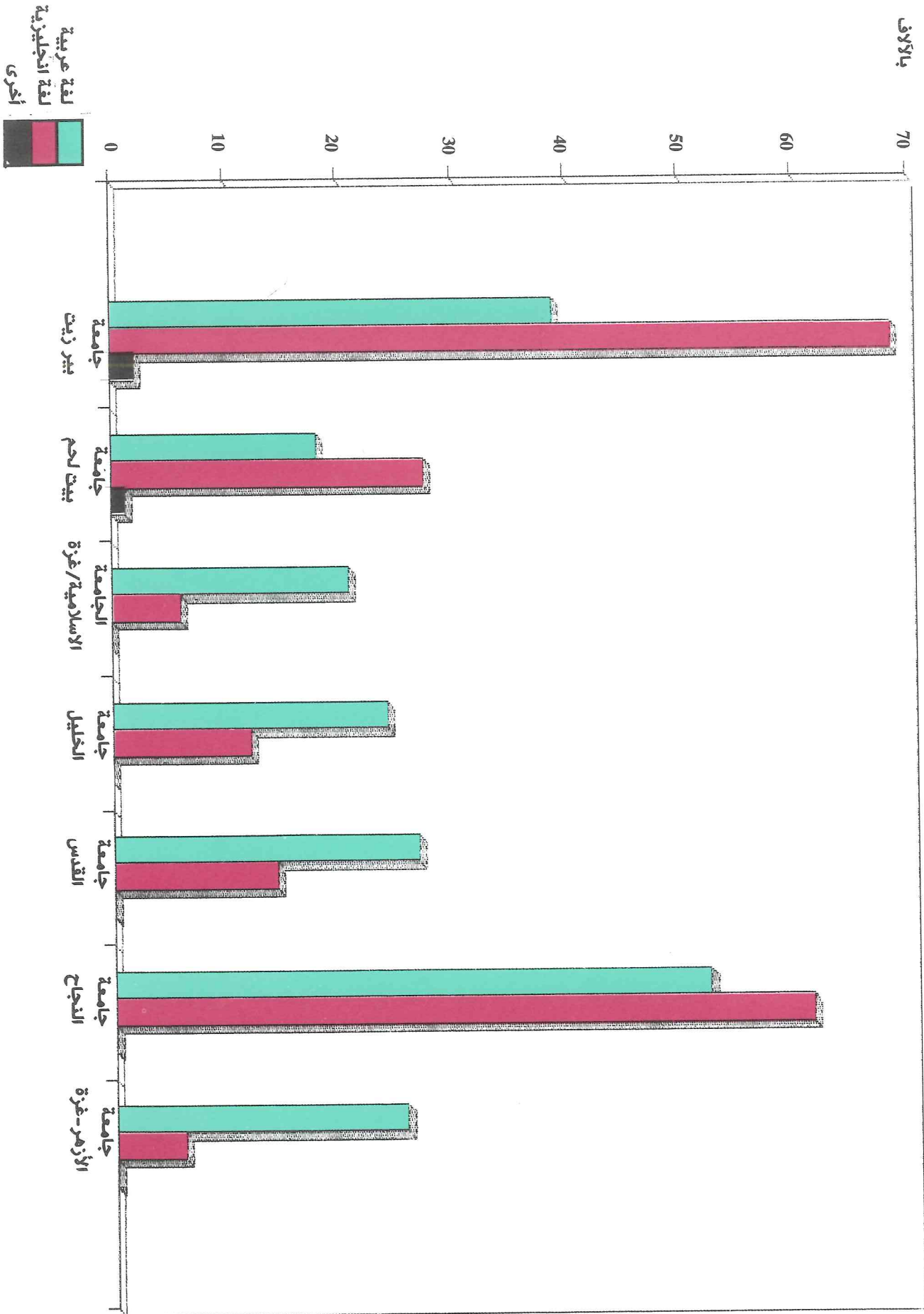

۱۱۱۱۱۱۱۱

الطالبة في الجامعات الفلسطينية حسب الكليات والجنس للعام ١٩٩٢ - ١٩٩٣

جدول ٢:

الجامعة	جامعة بيرزيت	جامعة بيت لحم	الجامعة الإسلامية فنزوة	جامعة الخليل	جامعة القدس	جامعة النجاح	الكلية / الجنس
	مجموع	ذكور	انثى	مجموع	ذكور	انثى	مجموع
	مجموع	ذكور	انثى	مجموع	ذكور	انثى	مجموع
الاداب	٨٤٦	٢٩٠	٥٤١	٩٤٨	٤٤٦	٥٠٢	١٣١٧
التربية	-	١٤٧	٥٩١	-	-	٤٥٣	٧٨٢
الشريعة	-	-	٢٧٧	٤٤٩	-	٢٤٣	٢٥٥
اصول الدين	-	-	٥١٨	-	٤٣٩	-	-
التجارة و ادارة الاعمال	٤٣٤	١٢٠	٢٤٣	-	-	٩٠٢	١٢٤١
الزراعة	-	-	-	٢٩	-	١٦٣	١٩٥
المهن الطبية	-	٢٢	٦٢	-	٣١٦	-	-
المعلم	-	١٥٧	٢١٦	٢٠٧	٦٧٥	٦٣١	١٠١٢
الهندسة	٥٥٣	-	١٠٤	-	-	١٨٣	٣٠٧
الميدلة	-	-	-	-	-	-	-
اللغات و الترجمة	-	-	-	-	-	-	-
ادارة فنادق	-	٤٣	-	-	-	-	-
دراسات (٢) خاصة	٥٤	-	-	-	-	-	-
المجموع	٢٤١٢	٧٨٩	٢٧٠٣	١٤٣٣	١٧٧٦	٢٢٣٨	٥٢٥٩
نسبة المجموع الى المجموع العالم %	١١,٧٨	٣,٩٠	٢٧,٧٨	٧,٠٠	٤,٦٧	١٥,٨١	٢٥,٦٧

(١) التخصصات في برنامج التعليم المفتوح ليست كليات كما اشير اليها ولكنها برامج تعليمية وانما تم تسميتها كذلك في هذا الجداول لتتوافق مع اسماء الكليات في الجامعات الاخرى لتسهيل عملية التحليل (انظر جدول التخصصات والساعات المعتمدة لبرنامج التعليم المفتوح).

(٢) الدراسات الخاصة ليست كلية وانما برامج تعليمية تطرح مساقات محددة ولكنها لا تؤدي الى شهادة جامعية.

تابع جدول ٢ :

الجامعة	الكلية / الجنس	جامعة الازهر غزة	برنامج التعليم المفتوح (القدس)	المجموع	نسبة المجموع الى المجموع العام %	
	ذكر	انثى	مجموع	ذكر	انثى	مجموع
الاداب	-	-	٨٥	٢٣٧٦	٢٣٨٢	٤٧٥٨
التربية	٤٦٨	٣٨٦	٢.٦٠	٢٦٥١	٢.٤٨	٤٦٩٩
الشرعية	١٣٨	-	-	٧٨٣	٢٣٦	١.١٩
اصول الدين	-	-	-	٥٩٣	٣٦٤	٩٥٧
التجارة وادارة الاعمال	-	-	٩٣.٠	٢٣٢٥	٨٥٨	٣١٨٣
الزراعة	٣٠	-	٧٥	٢٨١	٤٨	٣٢٩
المهن الطبية	-	-	-	٢.٩	٢٩٧	٥.٦
العلوم	٦٦	٥٠	٦٢٧	٢٤٣١	١٣١١	٣٧٤٢
الهندسة	-	-	-	٦٩٩	٢٦٥	٩٦٤
الميدلة	٣٨	٤٨	-	٣٨	٤٨	٨٦
اللغات والترجمة	١٤	١٥	-	١٤	١٥	٢٩
ادارة فنادق	-	-	-	٤٣	٣٩	٨٢
دراسات (٢) خاصة	-	-	٧٦	٧٦	٥٤	١٣٠
المجموع	٧٥٤	٤٩٩	٣٨٥٣	١٢٥١٩	٧٩٦٥	٢٠٤٨٤
نسبة المجموع الى المجموع العام %	٣,٦٨	٢,٤٤	٦,١٢	١٨,٨١	٦١,١٢	١٠٠

الطالبة في الجامعات الفلسطينية حسب المستوى والجنس للعام ١٩٩٢ - ١٩٩٣

جدول ٣:

الجامعة	جامعة بيرزيت	جامعة بيت لحم	الجامعة الإسلامية الغزة	جامعة الخليل	جامعة القدس	جامعة النجاح	المستوى/الجنس
	مجموع	مجموع	مجموع	مجموع	مجموع	مجموع	
	انثى	انثى	انثى	انثى	انثى	انثى	سنة أولى
	ذكر	ذكر	ذكر	ذكر	ذكر	ذكر	سنة ثانية
	مجموع	مجموع	مجموع	مجموع	مجموع	مجموع	سنة ثالثة
	انثى	انثى	انثى	انثى	انثى	انثى	سنة رابعة
	ذكر	ذكر	ذكر	ذكر	ذكر	ذكر	سنة خامسة
	مجموع	مجموع	مجموع	مجموع	مجموع	مجموع	دبلوم عالي
	انثى	انثى	انثى	انثى	انثى	انثى	ماجستير
	ذكر	ذكر	ذكر	ذكر	ذكر	ذكر	
١١٥٥	١٣١٨	٧٨٨	٢٠٧٠	٦١٧	٧٤٩	١١٥٥	
١١١٩	٥٦٩	٦٣٠	٢٦٣	٤٧٢	٤٧٠	١١١٩	
٦٣٠	١٩٨	١٨٤	١٣٣	٢١٩	٢٠٩	٦٣٠	
٢١٥٢	٢٣٢	١٩٣	٢١٨	١٢٥	٢١٨	٢١٥٢	
٤٩	٤١	-	-	-	-	٤٩	
-	(١)٥٤	-	١٩	-	٢٠	-	
١٥٤	-	-	-	-	-	١٥٤	
٥٢٥٩	٢٤١٢	١٧٩٥	٢٧٠٣	١٤٣٣	١٧٧٦	٥٢٥٩	المجموع
٢٠٢١	٧٩٨	١٠٠٦	٦٧١	٥٩٢	١٠٠٣	٢٠٢١	
٣٢٣٨	١٦١٤	٧٨٩	٢٠٣٢	٨٤١	٧٧٣	٣٢٣٨	
٢٥,٦٧	١١,٧٨	٨,٧٦	١٣,٢٠	٧,٠٠	٨,٦٧	٢٥,٦٧	نسبة المجموع الذي المجموع العام %
٩,٨٧	٣,٩٠	٤,٩١	٣,٢٨	٢,٨٩	٤,٩٠	٩,٨٧	
١٥,٨١	٧,٨٨	٣,٨٥	٩,٩٢	٤,١١	٣,٧٧	١٥,٨١	

(١) منهم ٣ طلاب بوضع خاص و ٤١ طالبا مسجلين لشهادة التعميم و ١٠ طلاب في دبلوم الترجمة.

تابع جدول ٣ :

الجامعة	جامعة الازهر غزة	برنامج التعليم المفتوح (القدس)	المجموع	النسبة المئوية للمجموع الى العام %
المستوى/الجنس	ذكر انثى مجموع	ذكر انثى مجموع	ذكر انثى مجموع	ذكر انثى مجموع
سنة اولى	٦٤١	٢٤٧٨	٧٢٥٢	٣٥,٤٠
سنة ثانية	١١٣	-	١٥٧٤	١٠,٧٦
سنة ثالثة	-	-	٧٣٢	٤,٥٩
سنة رابعة	-	-	١٢٧٢	٩,١١
سنة خامسة	-	-	٢١	٠,٣٤
دبلوم عالي	-	-	٣٦	٠,٣٣
ماجستير	-	-	٣٤	٠,٢٥
المجموع	١٢٥٣	٢٨٥٣	٤١٠٩	١٠٠
نسبة المجموع الى المجموع العام %	٣,٦٨	١٢,١٠	٦١,١٢	

(٢) كما وردت من المصدر، حيث تبين أن الجامعة حتى الان لم تعمل فصل للطلبة حسب المستوى لأمور تتعلق باحتساب عدد من الساعات المعتمدة للطلبة الحاصلين على شهادات سابقة.

الطالبة في الجامعات الفلسطينية حسب المنطقة الجغرافية والجنس للعام ١٩٩٢ - ١٩٩٣

جدول ٤:

جامعة النجاح	جامعة القدس		جامعة الخليل		الجامعة الإسلامية		جامعة بيت لحم		جامعة بيرزيت		الجامعة المنطقتة /الجنس							
	انثى	ذكر	انثى	ذكر	انثى	ذكر	انثى	ذكر	انثى	ذكر								
١١	٦	٥	٥٢٦	٣٧٧	١٤٩	١٧	٨	٩	-	-	٤٥١	٢٨٤	١٦٧	٢١٠	١١٥	٩٥	القدس	
٥١	١٤	٣٧	٣٠١	١٨٢	١١٩	٤٣	٩	٣٤	-	-	٧٩	٣١	٤٨	١٠٢٨	٤٣٦	٥٩٢	رام الله	
٢٢٣٨	١٠٠٧	١٣٣١	١٢١	٦٤	٥٧	٢٥	٦	٢٩	-	-	٢٢	٩	١٣	١٩٢	٦٢	١٣٠	نابلس	
١٥١٩	٥٦٥	٩٥٤	١٥٥	٨٧	٦٨	١٠	٢	٨	-	-	٢١	٨	١٣	٢١١	٤٦	١٦٥	طولكرم	
٩٥٦	٢٥٧	٥٩٩	١٣١	٥٤	٧٧	٥٠	٤	٤٦	-	-	٢٨	١٢	٢٦	١٨٨	٢٣	١٥٥	جنين	
٨٣	٥	٧٨	٢٤٥	٨٥	١٦٠	١١٦٨	٥٢٥	٦٤٣	-	-	٢٨٤	١٠٢	١٨٢	١٧١	٢٣	١٢٨	الخليل	
١٤	٦	٨	٢٢٢	١٢١	١٠٢	٩٢	٣٦	٥٦	-	-	٧٩٦	٥١٥	٢٨١	١٠٢	٢٠	٨٢	بيت لحم و أريحا	
٢٨٧	٦١	٢٢٦	٥٠	١٢	٣٧	١٦	٢	١٤	٢٧٠٣	٦٧١	٢٠٣٢	١٠٤	٤٥	٥٩	٣٠١	١٥٦	غزة	
-	-	-	٩	٧	٢	٢	-	٢	-	-	-	-	-	-	٧	٦	١	فلسطينيو الداخل
-	-	-	١٥	١٢	٢	-	-	-	-	-	-	-	-	-	٢	١	١	اماكن اخرى
٥٢٥٩	٢٠٢١	٣٢٣٨	١٧٧٦	١٠٠٣	٧٧٣	١٤٣٣	٥٩٢	٨٤١	٢٧٠٣	٦٧١	٢٠٣٢	١٧٩٥	١٠٠٦	٧٨٩	٢٤١٢	٧٩٨	١٦١٤	المجموع
٢٥,٦٧	٩,٨٧	١٥,٨١	٨,٦٧	٤,٩٠	٣,٧٧	٧,٠٠	٢,٨٩	٤,١١	١٣,٢٠	٣,٢٨	٩,٩٢	٨,٧٦	٤,٩١	٣,٨٥	١١,٧٨	٣,٩٠	٧,٨٨	نسبة المجموع الى المجموع السام %

تابع جدول : ٤

نسبة المجموع الى المجموع العام %	المجموع		برنامج التعليم المفتوح (القدس)		جامعة الازهر غزة		الجامعة المنقطة / الجنس
	ذكور	انثى	مجموع	ذكور	انثى	مجموع	
٨,١٩	٥,٠٨	٣,١٠	١٦٧٧	١,٤١	٦٣٦	٢	القدس
٩,٧١	٤,٠٢	٥,٧٠	١٩٩٠	٨٢٣	١١٦٧	-	رام الله
١٦,٢٠	٦,٥١	٩,٦٩	٣٣١٩	١٣٣٤	١٩٨٥	-	نابلس
١٠,٣٣	٣,٨٧	٦,٤٦	٢١١٦	٧٩٣	١٣٢٣	-	طولكرم
٨,٤٩	٣,٠٦	٥,٤٣	١٧٣٩	٦٢٦	١١١٣	-	جنين
١١,٨٦	٤,٤٦	٧,٣٠	٢٤٢٩	٩١٣	١٤٩٦	-	الخليل
٨,٥٧	٤,٤٣	٤,١٣	١٧٥٥	٩٠٨	٨٤٧	-	بيت لحم و أريحا
٢٦,٤٨	٧,٣٢	١٩,١٦	٥٤٢٤	١٥٠٠	٣٩٢٤	١٢٥١	غزة
٠,٠٨	٠,٠٦	٠,٠٢	١٨	١٣	٥	-	فلسطينيو الداخل
٠,٠٨	٠,٠٧	٠,٠١	١٧	١٤	٣	-	أماكن اخرى
١٠٠	٣٨,٨٨	٦١,١٢	٢٠٤٨٤	٧٩٦٥	١٢٥١٩	١٢٥٣	المجموع
						٤٩٩	نسبة المجموع الى المجموع العام %
			١٨,٨١	٦,٧١	١٢,١٠	٦,١٢	٢,٤٤
							٣,٦٨

الطلبة في الجامعات الفلسطينية حسب الجنس للعام ١٩٩٢ / ١٩٩٣

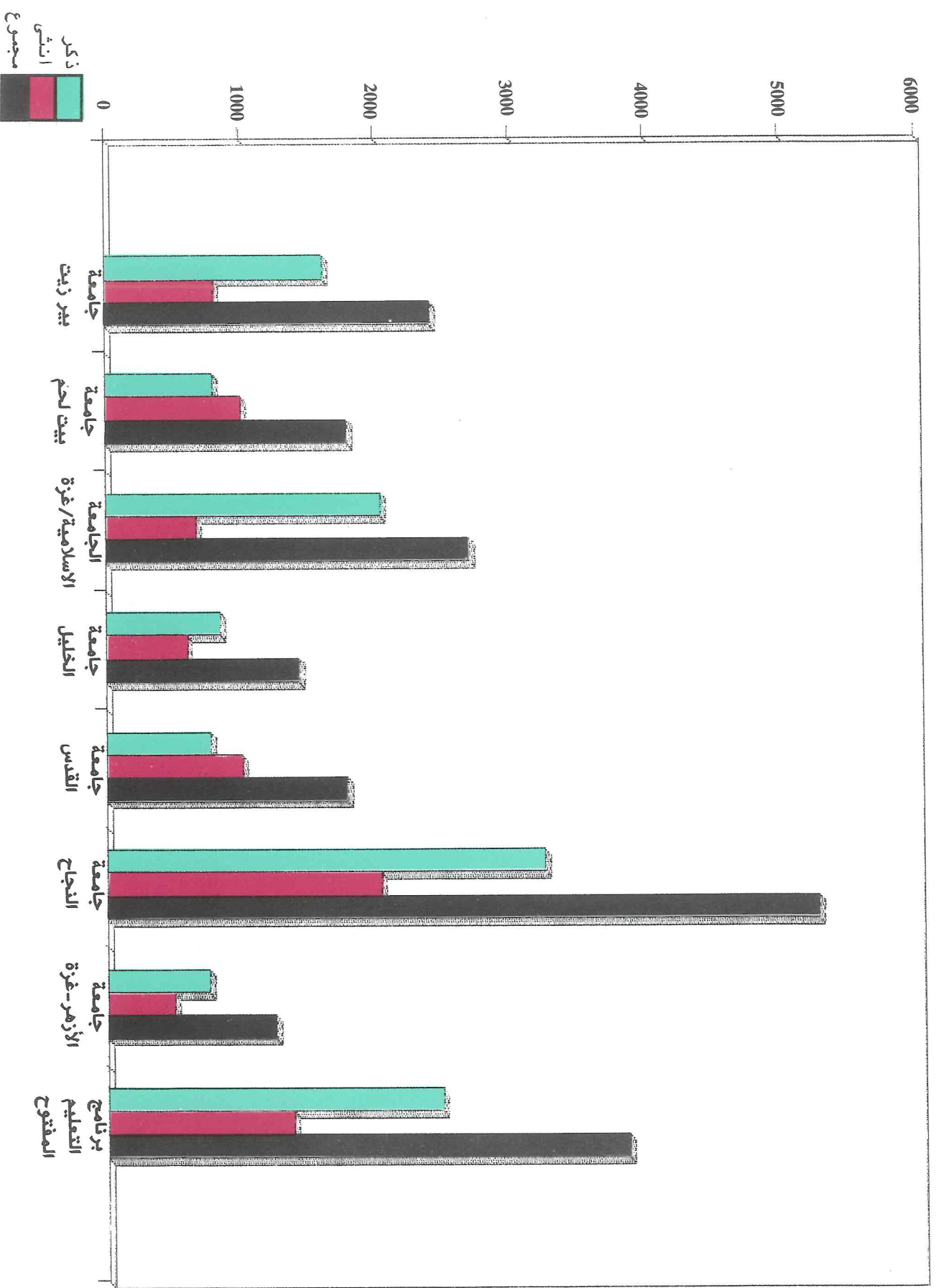

الطلبة في الجامعات الفلسطينية حسب الكليات للعام ١٩٩٢/١٩٩٣

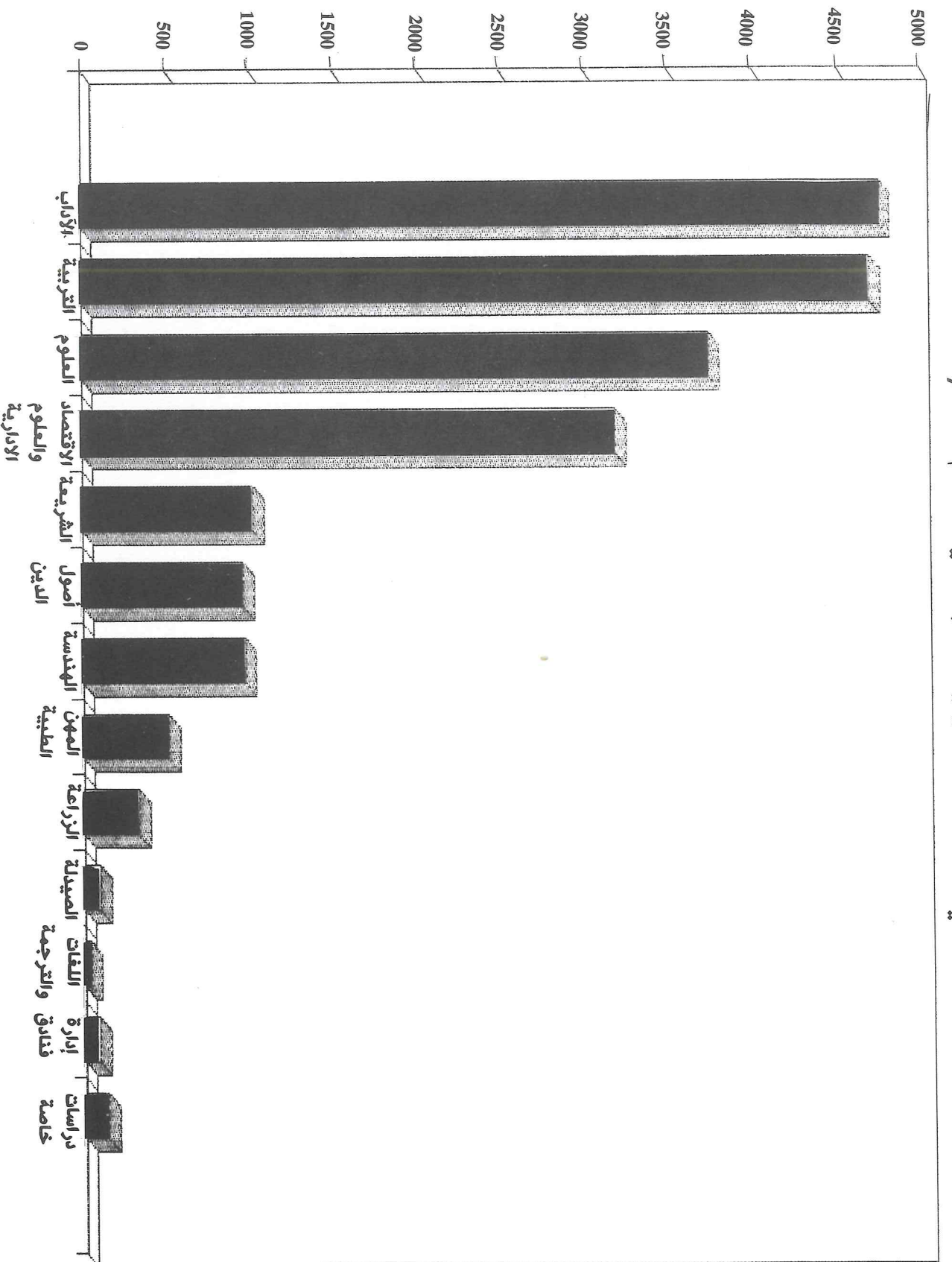

الطلبة في الجامعات الفلسطينية حسب المناطق الجغرافية للعام ١٩٩٢/١٩٩٣

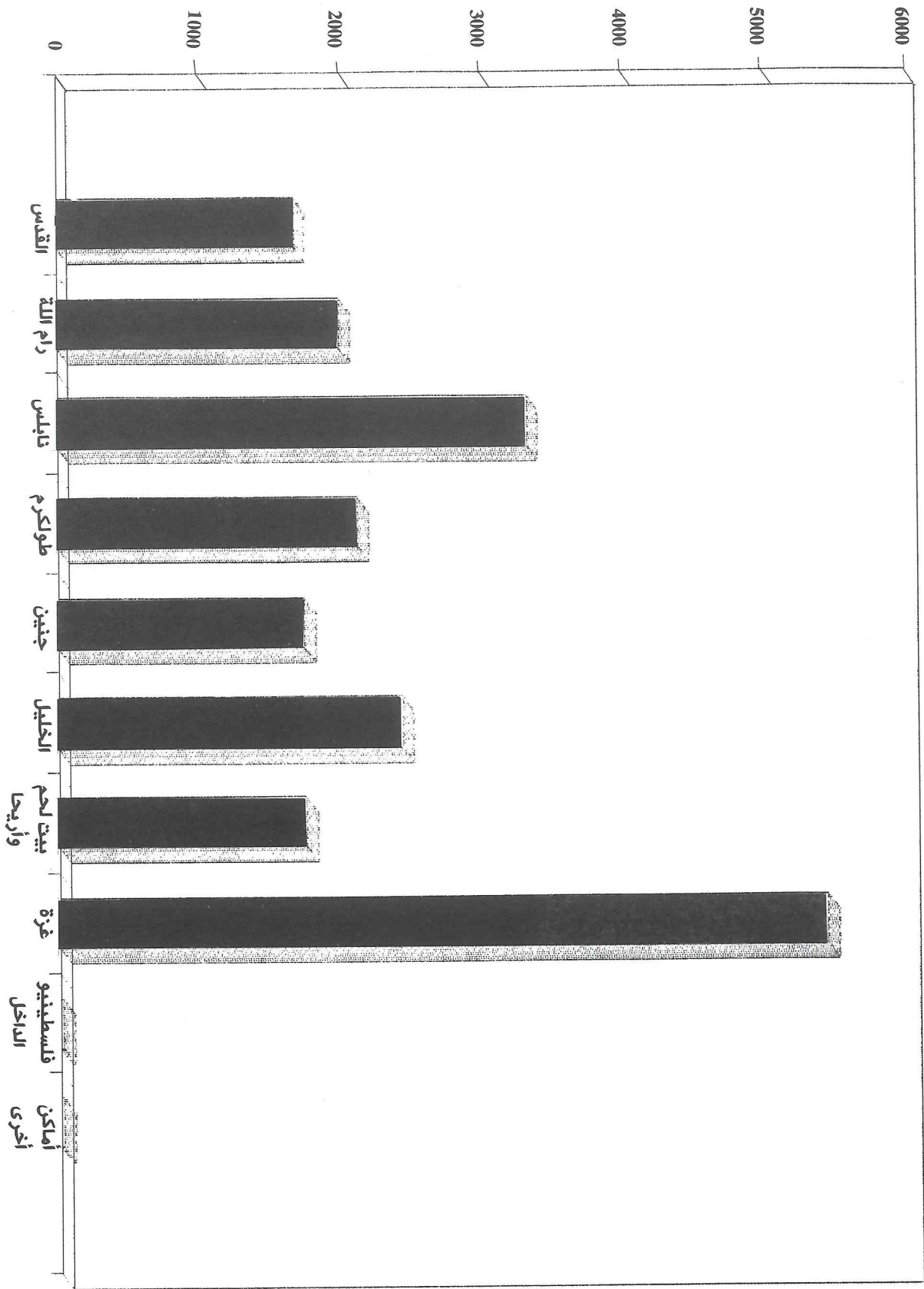

المنهجية

العاملون في التدريس بدوام كلي في الجامعات الفلسطينية للعام الدراسي ١٩٩٢ - ١٩٩٣

جدول : ٥

نسبة المجموع العام % المجموع	النوع		بكالوريوس وما دون	ماجستير		دكتة	الشهادة		
	انثى	ذكر		انثى	ذكر				
١٨,٨١	٣,٦٦	١٥,١٥	٩	٧٣	١٧	٩١	الجامعة الجنس جامعة بيرزيت جامعة بيت لحم الجامعة الإسلامية غزة جامعة الخليل جامعة النجاح الوطنية جامعة الأزهر- غزة برنامج تعليم المفتوح جامعة القدس/المجموع ١- كلية العلوم ب- كلية الآداب للبيئات ج- الكلية العربية د- كلية التربية و اصول الدين		
١٠,٣٠	٤,٧٥	٥,٥٥	٢١	٤٧	٢٥	٢٩			
١٣,٧٦	٠,٧٩	١٢,٩٧	١٩	٥٨	١	٦٠			
٦,٢٤	٠,١٠	٦,١٤	٩	٢٤	١	٢٩			
٢٣,٦٦	٢,٣٨	٢١,٢٩	١٣	٧١	١٣	١٤٨			
١٢,٥٧	٠,٥٩	١١,٩٨	١١	٥٢	١	٦٢			
٢,٣٨	٠,١٠	٢,٢٨	-	١٩	١٩	٥			
١٢,٢٨	٢,٠٨	١٠,٢٠	١١	٦٤	١٢	٤٩			
٥,٧٥	٠,٤٠	٥,٣٥	-	٢١	٣	٢٧			
٢,٢٨	٠,٤٠	١,٨٨	٤	٩	٢	١٠			
٢,٦٨	١,٢٩	١,٣٩	٧	١٦	٨	٤			
١,٥٨	-	١,٥٨	-	٨	-	٨			
١٠٠	١٤,٣٦	٨٥,٦٤	٩٣	٤٠٨	٧٠	٤٦٩		المجموع	
١٠٠	١٤,٣٦	٨٥,٦٤	٩,٢٠	٣,٤٦	٥,٧٤	٤٠,٤٠		٣,٩٦	٤٦,٤٤

نسبة الطلبة الى أعضاء هيئة التدريس في الجامعات الفلسطينية للعام ١٩٩٢ - ١٩٩٣

جدول ٦ :

نسبة الطلبة الى أعضاء هيئة التدريس "طالب/عضو هيئة تدريس"	عدد أعضاء هيئة التدريس (ماجستير ودكتوراة)	عدد الطلبة	الجامعة
١٣	١٨١	٢٤١٢	جامعة بيرزيت
٢٢	٨٣	١٧٩٥	جامعة بيت لحم
٢٣	١٢٠	٢٧٠٣	الجامعة الإسلامية غزة
٢٧	٥٤	١٤٣٣	جامعة الخليل
١٢	٥٨	٦٧٥	جامعة القدس
١٨	١٩	٣٤٦	١- كلية العلوم والتكنولوجيا
١٦	٢٠	٣١٦	٢- كلية الآداب للبيئات
٢٧	١٦	٤٢٩	٣- الكلية العربية للمهن الطبية
٢٣	٢٢٦	٥٢٥٩	٤- كلية الدعوة و اصول الدين
١١	١١٦	١٢٥٣	جامعة النجاح الوطنية
*	٢٤	٣٨٥٣	جامعة الأزهر برنامج التعليم المفتوح

x معظم العاملين في برنامج التعليم المفتوح هم من غير المتفرغين

العاملون في الجامعات الفلسطينية للعام ١٩٩٢ - ١٩٩٣

٧:٠٧

الجامعة	الدوام	الشهادة / المحفل / الجنس	المجموع		مجموع	ذكور	انثى	مجموع	ذكور	انثى	مجموع	ذكور	انثى	مجموع	ذكور	انثى	مجموع	ذكور	انثى	مجموع	
			ذكور	انثى																	
جامعة بيرزيت	كلي	تدريس	١٥٣	٣٧	١٩٠	٩١	١٧	١٠٨	٥٦	٩	٦٥	١١	١	١٢	١٢	١٣	١٧٥	١١	١	١٢	١٢٦
		ادارة	٨٧	٨٨	١٧٥	٩١	١	٩٢	١١	١	١	٢	١	١	٢	١	١	١٧٥	١	١	١٧٦
	خدمات	٨٨	١٦	١٠٤	١	-	١	-	٩	-	٩	-	-	-	-	-	١٠٤	-	-	١٠٤	
	مجموع	٣٧٧	١٦٠	٥٣٧	١٧٦	١٠٩	١٧٦	١٠٩	١٧	٩٢	١٠٩	١٧	٩٢	١٠٩	١٧	٩٢	١٧٦	١٠٩	١٧	٩٢	١٠٩
جامعة بيت لحم	كلي	تدريس	٥٦	٤٨	١٠٤	٤٩	٧	٣٦	٢٢	٤	٢٦	٤	٤	٤	٤	٤	٤٧	٤	٤	٥١	٤٧
		ادارة	٨	١٠	١٨	٤	-	٤	-	٢٥	٢	٢٧	٢	٢	٢	٢	٢	٢٥	٢	٢	٢٧
	خدمات	٢٨	٣٢	٦٠	٤	-	٤	-	١١	٢	١٣	١	١	١	١	١	١١	١	١	١٢	١١
	مجموع	٩٢	٩١	١٨٣	٤٨	١٢	٤٨	١٢	٥	١١	١٦	٥	١١	٥	١١	١٦	٤٧	٥	٥	٥٢	٤٧
جامعة غزة	كلي	تدريس	٩١	٥٨	١٥٤	٤٨	٨	٤٨	٢٢	٤	٥٢	٤	٤	٤	٤	٤	٦٣	٤	٤	٦٧	٦٣
		ادارة	٨	١١	١٩	٤	-	٤	-	٢٠	٢	٢٢	٢	٢	٢	٢	٢	٢٠	٢	٢	٢٢
	خدمات	٣٣	٣٧	٧٠	٤	-	٤	-	٢٢	٢	٢٤	٢	٢	٢	٢	٢	٢٢	٢	٢	٢٤	٢٢
	مجموع	١٣٢	١٠٦	٢٣٨	٥٨	١٢	٥٨	١٢	١	٥٧	٥٨	١	٥٧	١	٥٧	٥٨	٥٨	١	٥٧	٥٨	٥٨
جامعة بيرزيت	كلي	تدريس	٨٧	٨٨	١٧٥	٩١	١	١٠٨	٥٦	٩	٦٥	١١	١	١٢	١٢	١٣	١٧٥	١١	١	١٢	١٢٦
		ادارة	٨٧	٨٨	١٧٥	٩١	١	٩٢	١١	١	١	٢	١	١	٢	١	١	١٧٥	١	١	١٧٦
	خدمات	٨٨	١٦	١٠٤	١	-	١	-	٩	-	٩	-	-	-	-	-	١٠٤	-	-	١٠٤	
	مجموع	٣٧٧	١٦٠	٥٣٧	١٧٦	١٠٩	١٧٦	١٠٩	١٧	٩٢	١٠٩	١٧	٩٢	١٠٩	١٧	٩٢	١٧٦	١٠٩	١٧	٩٢	١٠٩
جامعة بيت لحم	كلي	تدريس	٥٦	٤٨	١٠٤	٤٩	٧	٣٦	٢٢	٤	٢٦	٤	٤	٤	٤	٤	٤٧	٤	٤	٥١	٤٧
		ادارة	٨	١٠	١٨	٤	-	٤	-	٢٥	٢	٢٧	٢	٢	٢	٢	٢	٢٥	٢	٢	٢٧
	خدمات	٢٨	٣٢	٦٠	٤	-	٤	-	١١	٢	١٣	١	١	١	١	١	١١	١	١	١٢	١١
	مجموع	٩٢	٩١	١٨٣	٤٨	١٢	٤٨	١٢	٥	١١	١٦	٥	١١	٥	١١	١٦	٤٧	٥	٥	٥٢	٤٧
جامعة بيرزيت	كلي	تدريس	٨٧	٨٨	١٧٥	٩١	١	١٠٨	٥٦	٩	٦٥	١١	١	١٢	١٢	١٣	١٧٥	١١	١	١٢	١٢٦
		ادارة	٨٧	٨٨	١٧٥	٩١	١	٩٢	١١	١	١	٢	١	١	٢	١	١	١٧٥	١	١	١٧٦
	خدمات	٨٨	١٦	١٠٤	١	-	١	-	٩	-	٩	-	-	-	-	-	١٠٤	-	-	١٠٤	
	مجموع	٣٧٧	١٦٠	٥٣٧	١٧٦	١٠٩	١٧٦	١٠٩	١٧	٩٢	١٠٩	١٧	٩٢	١٠٩	١٧	٩٢	١٧٦	١٠٩	١٧	٩٢	١٠٩

تابع جدول ٧ :

الجامعة	الدوام	الشهادة		المجموع	ذكور	انثى	مجموع	دكتوراه	ذكور	انثى	مجموع	ماجستير	ذكور	انثى	مجموع	بكالوريوس	ذكور	انثى	مجموع	دبلوم	متوسط	م	ذكور	انثى	مجموع		
		الجنس	الجنس																								
جامعة الخليل	كلي	تدريس	٦٦	١	٦٦	٢٠	٤٦	٣٠	١	٣٩	٣٠	٣٨	٤	٣٤	٧	٢٠	٧	٢٧	٣٣	١	١٨	١	٣	٣١	٥	٢٦	
		ادارة	٣٢	٣٤	٦٦	٢	٣٤	٣٦	٢	٣	٤	٣٠	٤	٣٤	٣	٣١	٣٣	٢	٣٢	٣٣	٢	١٦	١٨	٥	٣٢		
		خدمات	٢٦	٥	٣١	-	٢٦	-	-	-	-	-	-	-	-	-	-	-	-	-	-	-	-	-	-	-	-
جامعة الخليل	جزئي	تدريس	-	-	-	-	-	-	-	-	-	-	-	-	-	-	-	-	-	-	-	-	-	-	-	-	
		ادارة	-	-	-	-	-	-	-	-	-	-	-	-	-	-	-	-	-	-	-	-	-	-	-	-	-
		خدمات	-	-	-	-	-	-	-	-	-	-	-	-	-	-	-	-	-	-	-	-	-	-	-	-	-
جامعة الخليل	مجموع	تدريس	٦٦	١	٦٦	٣٠	٣٦	٣٠	١	٣٩	٣٠	٣٨	٤	٣٤	٧	٢٠	٧	٢٧	٣٣	١	١٨	١	٣	٣١	٥	٢٦	
		ادارة	٣٢	٣٤	٦٦	٢	٣٤	٣٦	٢	٣	٤	٣٠	٤	٣٤	٣	٣١	٣٣	٢	٣٢	٣٣	٢	١٦	١٨	٥	٣٢		
		خدمات	٢٦	٥	٣١	-	٢٦	-	-	-	-	-	-	-	-	-	-	-	-	-	-	-	-	-	-	-	
جامعة النجاح الوطنية	كلي	تدريس	٦٣	٥	٦٨	٥٥١	٦٣	٥٥١	٦	١	٧	٦٥	١	١٨	٢٥	١١	٢٥	١٢	١٨	١٢	١٣	٦٦	٦٣	١٠	١٠		
		ادارة	١٧	٥٥	٦٢	١٧	٦٢	١٧	٦٢	١	١	٢	١	١	١	١	١	١	١	١	١	١	١	١	١	١	
		خدمات	٦٣	٥٥	١١٨	٦٣	١١٨	٥٥١	٦٣	١١	١١	٢٢	١١	١٨	١٢	١٣	٢٥	١١	١٢	١٣	١٣	٦٦	٦٣	١٠	١٠		
جامعة النجاح الوطنية	جزئي	تدريس	-	-	-	-	-	-	-	-	-	-	-	-	-	-	-	-	-	-	-	-	-	-	-		
		ادارة	-	-	-	-	-	-	-	-	-	-	-	-	-	-	-	-	-	-	-	-	-	-	-	-	
		خدمات	-	-	-	-	-	-	-	-	-	-	-	-	-	-	-	-	-	-	-	-	-	-	-	-	
جامعة النجاح الوطنية	مجموع	تدريس	٦٣	٥	٦٨	٥٥١	٦٣	٥٥١	٦	١	٧	٦٥	١	١٨	٢٥	١١	٢٥	١٢	١٨	١٢	١٣	٦٦	٦٣	١٠	١٠		
		ادارة	١٧	٥٥	٦٢	١٧	٦٢	١٧	٦٢	١	١	٢	١	١	١	١	١	١	١	١	١	١	١	١	١	١	
		خدمات	٦٣	٥٥	١١٨	٦٣	١١٨	٥٥١	٦٣	١١	١١	٢٢	١١	١٨	١٢	١٣	٢٥	١١	١٢	١٣	١٣	٦٦	٦٣	١٠	١٠		
جامعة القدس	كلي	تدريس	٦٣	١١	٧٤	٦٣	٧٤	٦٣	١١	٧٤	٦٣	١١	٧٤	٦٣	١١	٧٤	٦٣	١١	٧٤	٦٣	١١	٧٤	٦٣	١١	٧٤		
		ادارة	١٧	٥٥	٦٢	١٧	٦٢	١٧	٦٢	١	١	٢	١	١	١	١	١	١	١	١	١	١	١	١	١	١	
		خدمات	٦٣	٥٥	١١٨	٦٣	١١٨	٥٥١	٦٣	١١	١١	٢٢	١١	١٨	١٢	١٣	٢٥	١١	١٢	١٣	١٣	٦٦	٦٣	١٠	١٠		
جامعة القدس	جزئي	تدريس	٢	٢	٤	١٠	١٠	١٠	١٠	١٠	١٠	١٠	١٠	١٠	١٠	١٠	١٠	١٠	١٠	١٠	١٠	١٠	١٠	١٠	١٠		
		ادارة	١	١	٢	١	٢	١	٢	١	٢	١	٢	١	٢	١	٢	١	٢	١	٢	١	٢	١	٢		
		خدمات	٢	٢	٤	١٠	١٠	١٠	١٠	١٠	١٠	١٠	١٠	١٠	١٠	١٠	١٠	١٠	١٠	١٠	١٠	١٠	١٠	١٠	١٠		
جامعة القدس	مجموع	تدريس	٦٣	١١	٧٤	٦٣	٧٤	٦٣	١١	٧٤	٦٣	١١	٧٤	٦٣	١١	٧٤	٦٣	١١	٧٤	٦٣	١١	٧٤	٦٣	١١	٧٤		
		ادارة	١٧	٥٥	٦٢	١٧	٦٢	١٧	٦٢	١	١	٢	١	١	١	١	١	١	١	١	١	١	١	١	١		
		خدمات	٦٣	٥٥	١١٨	٦٣	١١٨	٥٥١	٦٣	١١	١١	٢٢	١١	١٨	١٢	١٣	٢٥	١١	١٢	١٣	١٣	٦٦	٦٣	١٠	١٠		

تابع جدول ٧:

الجامعة	الدوام	الشهادة	المجموع		نوع	ذكور		مجموع	بكالوريوس		متوسط	داببلوم متوسط		مجموع		
			ذكر	انثى		ذكر	انثى		ذكر	انثى						
كلية العلوم التيكنولو- جيا	كلي	تدريس ادارة خدمات	٥٤	٤	٥٨	٢٦	١	٢٧	٢١	٣	٢٤	٧	١٧	٢٤		
			٥٤	١٩	٧٣	-	-	٢١	٢	٢٨	٢	-	-	١٧	٢٤	
	جزئي	تدريس ادارة خدمات	٩	١	١٠	٥	-	٥	٥	١	-	-	-	-	-	
			-	٢	٢	-	-	٤	-	٢	-	-	-	-	-	
	مجموع	تدريس ادارة خدمات	٦٣	٥	٦٨	٢٢	١	٢٢	٢٦	٤	٣٠	٧	١٧	٢٤		
			٥٤	٢١	٧٥	-	-	٢٢	-	٢٢	-	-	-	-	٢٤	
	كلية الآداب لبنات	كلي	تدريس ادارة خدمات	١٩	٤	٢٣	١٠	١	١٠	٩	٢	١١	٢	٤	١١	
				١٩	١٢	٣١	-	-	٢٠	-	٣٠	-	-	-	-	١١
		جزئي	تدريس ادارة خدمات	٥	١	٦	-	-	-	٥	١	-	-	-	-	-
				-	-	-	-	-	٤	-	٤	-	-	-	-	-
مجموع		تدريس ادارة خدمات	٢٤	٥	٢٩	٢٢	١	٢٢	١٤	٣	١٧	٢	٤	١١		
			٢٤	١٢	٣٦	-	-	٢٠	-	٣٠	-	-	-	-	١١	
الكلية العمرية للطب		كلي	تدريس ادارة خدمات	١٤	١٢	٢٦	٤	١	١١	١١	٢	١٣	١	٢	١٣	
				١٤	١٢	٢٦	-	-	٢٧	-	٢٦	-	-	-	-	١٣
		جزئي	تدريس ادارة خدمات	١٥	١	١٦	٥	-	٥	٩	١	١٠	١	١	١٠	
				-	-	-	-	-	٥	-	٥	-	-	-	-	١٠
	مجموع	تدريس ادارة خدمات	٢٩	١٣	٤٢	١٠	١	١١	١٦	٣	١٩	٢	٤	١٣		
			٢٩	١٢	٤١	-	-	٢٧	-	٢٦	-	-	-	-	١٣	
	مجموع	تدريس ادارة خدمات	٢٩	١٤	٤٣	٩	٢	١١	٢٥	٤	٢٩	٣	٤	٢٩		
			٢٩	١٢	٤١	-	-	٢٧	-	٢٥	-	-	-	-	٢٩	

تابع جدول ٧ :

مادون	متوسط		دبلوم		موس		بكالوريوس		ماجستير		وراة		دكتة		المجموع		الشهادة	الدوام	الجامعة
	ذكر	انثى	مجموع	ذكر	انثى	مجموع	ذكر	انثى	مجموع	ذكر	انثى	مجموع	ذكر	انثى	مجموع	ذكر			
-	-	-	-	-	-	-	-	-	-	-	-	-	-	-	-	-	تدريس	كلي	كلية الدين و اصول الدعوة
١	-	٦	٦	-	٦	-	-	-	-	-	-	٨	-	٨	-	١٦	ادارة خدمات	كلي	كلية الدين و اصول الدعوة
١٣	-	-	-	-	-	-	-	-	-	-	-	-	-	-	-	١٤	تدريس	كلي	كلية الدين و اصول الدعوة
-	-	-	-	-	-	-	-	-	-	-	-	-	-	-	-	-	ادارة خدمات	جزئي	كلية الدين و اصول الدعوة
١	-	-	-	-	-	-	-	-	-	-	-	-	-	-	-	١	تدريس	جزئي	كلية الدين و اصول الدعوة
١	-	-	-	-	-	-	-	-	-	-	-	-	-	-	-	١	ادارة خدمات	جزئي	كلية الدين و اصول الدعوة
-	-	-	-	-	-	-	-	-	-	-	-	-	-	-	-	-	تدريس	مجموع	كلية الدين و اصول الدعوة
٢	-	٦	٦	-	٦	-	-	-	-	-	٨	-	٨	-	١٦	٢	تدريس	مجموع	كلية الدين و اصول الدعوة
١٤	١	-	-	-	-	-	-	-	-	-	-	-	-	-	١٤	١	ادارة خدمات	مجموع	كلية الدين و اصول الدعوة
-	-	-	-	-	-	-	-	-	-	-	-	-	-	-	-	-	تدريس	كلي	كلية الدين و اصول الدعوة
٨	٤	٢٧	١٢	١٥	١٨	-	-	-	١٩	٦	٥	٥	-	٥	٢٤	٦٨	ادارة خدمات	كلي	كلية الدين و اصول الدعوة
١٧	-	-	-	-	-	-	-	-	٦	-	٩	-	٩	-	١٧	١٧	تدريس	كلي	كلية الدين و اصول الدعوة
-	-	-	-	-	-	-	-	-	-	-	-	-	-	-	-	-	ادارة خدمات	كلي	كلية الدين و اصول الدعوة
-	-	-	-	-	-	-	-	-	-	-	-	-	-	-	-	-	تدريس	جزئي	كلية الدين و اصول الدعوة
-	-	-	-	-	-	-	-	-	-	-	-	-	-	-	-	-	ادارة خدمات	جزئي	كلية الدين و اصول الدعوة
-	-	-	-	-	-	-	-	-	-	-	-	-	-	-	-	-	تدريس	مجموع	كلية الدين و اصول الدعوة
٨	٤	٢٧	١٢	١٥	١٩	٢	٢	٢	٧٢	٧	٥٧	٥٧	-	٥٧	١٣١	١٧	ادارة خدمات	مجموع	كلية الدين و اصول الدعوة
١٧	-	-	-	-	-	-	-	-	-	-	-	-	-	-	-	-	تدريس	مجموع	كلية الدين و اصول الدعوة
-	-	-	-	-	-	-	-	-	-	-	-	-	-	-	-	-	ادارة خدمات	مجموع	كلية الدين و اصول الدعوة
-	-	-	-	-	-	-	-	-	-	-	-	-	-	-	-	-	تدريس	كلي	كلية الدين و اصول الدعوة
٤	-	٢٠	١	١٩	٢٢	١٥	١٣	١٣	٤٠	١	٢٨	٢٨	-	٢٨	٨٣	٤٦	ادارة خدمات	كلي	كلية الدين و اصول الدعوة
٤٩	١	-	-	-	-	-	-	-	-	-	-	-	-	-	٤٩	٤٩	تدريس	كلي	كلية الدين و اصول الدعوة
-	-	-	-	-	-	-	-	-	-	-	-	-	-	-	-	-	ادارة خدمات	كلي	كلية الدين و اصول الدعوة
٤	-	٢٠	١	١٩	٢٢	١٥	١٣	١٣	٤٠	١	٢٨	٢٨	-	٢٨	٨٣	٤٦	تدريس	كلي	كلية الدين و اصول الدعوة
٤٩	١	-	-	-	-	-	-	-	-	-	-	-	-	-	٤٩	٤٩	ادارة خدمات	كلي	كلية الدين و اصول الدعوة
-	-	-	-	-	-	-	-	-	-	-	-	-	-	-	-	-	تدريس	كلي	كلية الدين و اصول الدعوة
٤	-	٢٠	١	١٩	٢٢	١٥	١٣	١٣	٤٠	١	٢٨	٢٨	-	٢٨	٨٣	٤٦	ادارة خدمات	كلي	كلية الدين و اصول الدعوة
٤٩	١	-	-	-	-	-	-	-	-	-	-	-	-	-	٤٩	٤٩	تدريس	كلي	كلية الدين و اصول الدعوة
-	-	-	-	-	-	-	-	-	-	-	-	-	-	-	-	-	ادارة خدمات	كلي	كلية الدين و اصول الدعوة
-	-	-	-	-	-	-	-	-	-	-	-	-	-	-	-	-	تدريس	كلي	كلية الدين و اصول الدعوة
١١	١	٢٩	٢	٢٧	٣٥	٢١	٢١	٢١	٩٢	٢	٩٠	٩٢	-	٩٢	٢١٠	٤٦	ادارة خدمات	كلي	كلية الدين و اصول الدعوة
٨١	١	-	-	-	-	-	-	-	١	-	-	-	-	-	٨١	١٤	تدريس	مجموع	كلية الدين و اصول الدعوة
-	-	-	-	-	-	-	-	-	-	-	-	-	-	-	-	-	ادارة خدمات	مجموع	كلية الدين و اصول الدعوة

تابع جدول ٧:

الجامعة	الدوام	الشهادة	المجموع		دكتوراه	ماجستير	بكالوريوس	متوسط	م												
			ذكور	انثى																	
المجموع العام	كلي	تدريس ادارة خدمات مجموع	١٤٥	٨٦٥	٥٠٩	٣٣٨	٣٣	٢٣	١٠١٠	١٤٥	٨٦٥	٣٣	٢٣	١٠١٠	١٤٥	٨٦٥	٣٣	٢٣	١٠١٠		
			٢٥٥	٤٧٨	٢٣	٣٣	-	٣٣	-	٣٣	٧٣٣	٢٥٥	٤٧٨	٣٣	٣٣	٧٣٣	٢٥٥	٤٧٨	٣٣	٣٣	
			٧١	٣٧٧	-	-	-	-	-	-	٤٤٨	٧١	٣٧٧	-	-	٤٤٨	٧١	٣٧٧	-	-	٤٤٨
جزئي	تدريس ادارة خدمات مجموع	تدريس ادارة خدمات مجموع	٢٣	٧٧٨	١٠٨	١٣٦	-	-	٢٩	٥٣	٢٣	٧٧٨	١٠٨	١٣٦	٢٩	٥٣	٢٣	٧٧٨	١٠٨	١٣٦	
			١٠	٤٣	-	-	-	-	-	-	٧٢	١٠	٤٣	-	-	٧٢	١٠	٤٣	-	-	٧٢
			٦	٦٦	-	-	-	-	-	-	١٥٢	٦	٦٦	-	-	١٥٢	٦	٦٦	-	-	١٥٢
مجموع	مجموع	تدريس ادارة خدمات مجموع	٢٣٩	٢٨٧	١٠٨	١٣٦	-	-	١٥٢	١٦	١٣٦	١٠٨	١٣٦	١٠٨	١٣٦	٢٣٩	٢٨٧	١٠٨	١٣٦	١٥٢	
			٢٣	٧٧٨	١٠٨	١٣٦	-	-	-	-	١٥٢	١٦	١٣٦	١٠٨	١٣٦	٢٣	٧٧٨	١٠٨	١٣٦	١٥٢	
			١٠	٤٣	-	-	-	-	-	-	١٥٢	١٦	١٣٦	١٠٨	١٣٦	٢٣	٧٧٨	١٠٨	١٣٦	١٥٢	
مجموع	مجموع	تدريس ادارة خدمات مجموع	١٤٥	٨٦٥	٥٠٩	٣٣٨	٣٣	٢٣	١٠١٠	١٤٥	٨٦٥	٥٠٩	٣٣٨	٣٣	٢٣	١٠١٠	١٤٥	٨٦٥	٥٠٩	٣٣٨	
			٢٥٥	٤٧٨	٢٣	٣٣	-	٣٣	-	٣٣	٧٣٣	٢٥٥	٤٧٨	٣٣	٣٣	٧٣٣	٢٥٥	٤٧٨	٣٣	٣٣	
			٧١	٣٧٧	-	-	-	-	-	-	٤٤٨	٧١	٣٧٧	-	-	٤٤٨	٧١	٣٧٧	-	-	٤٤٨

العاملون في الجامعات الفلسطينية حسب الجنس للعام ١٩٩٢ / ١٩٩٣ .

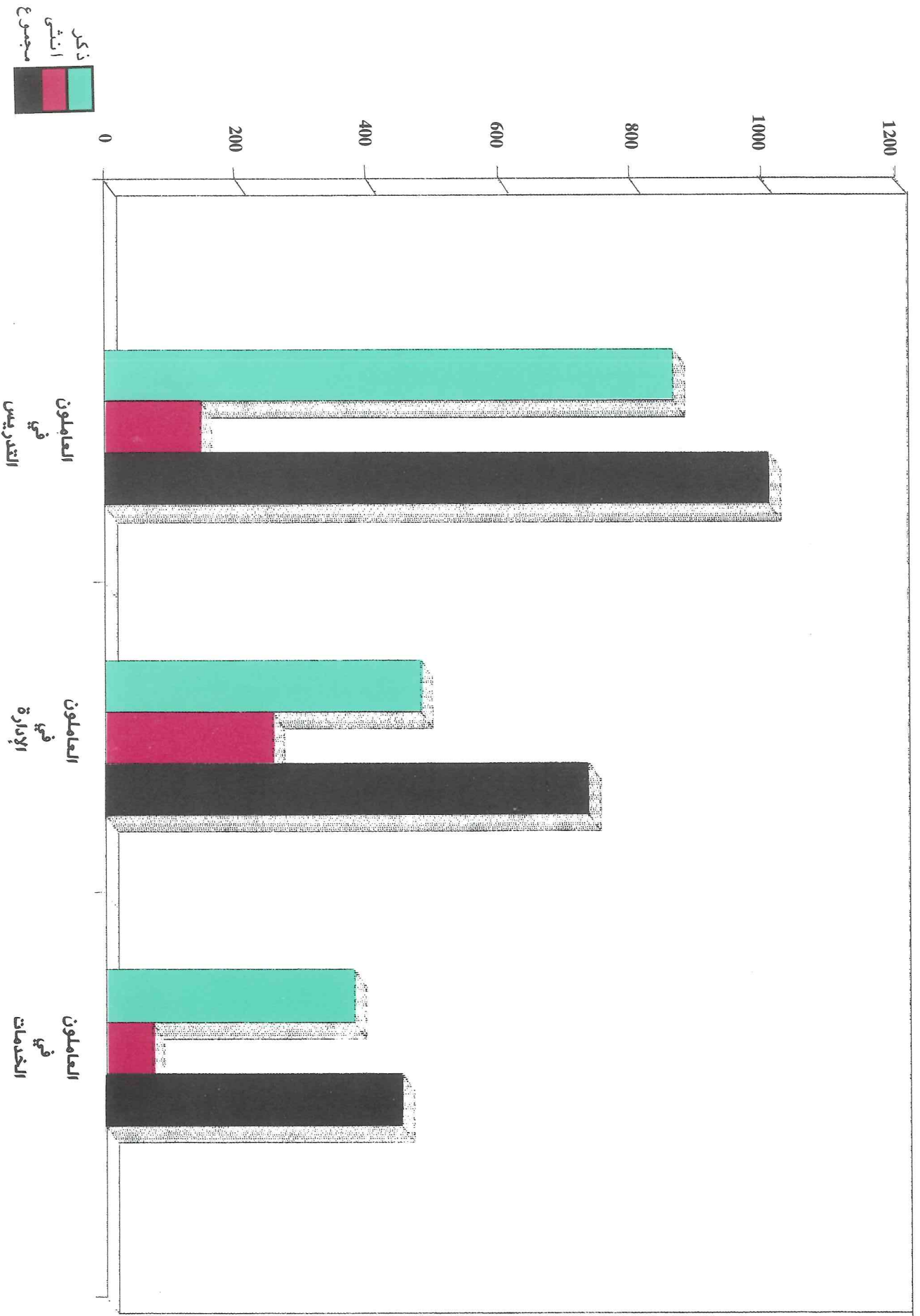

العاملون في الجامعات الفلسطينية حسب المؤهل والجنس للعام ١٩٩٢ / ١٩٩٣

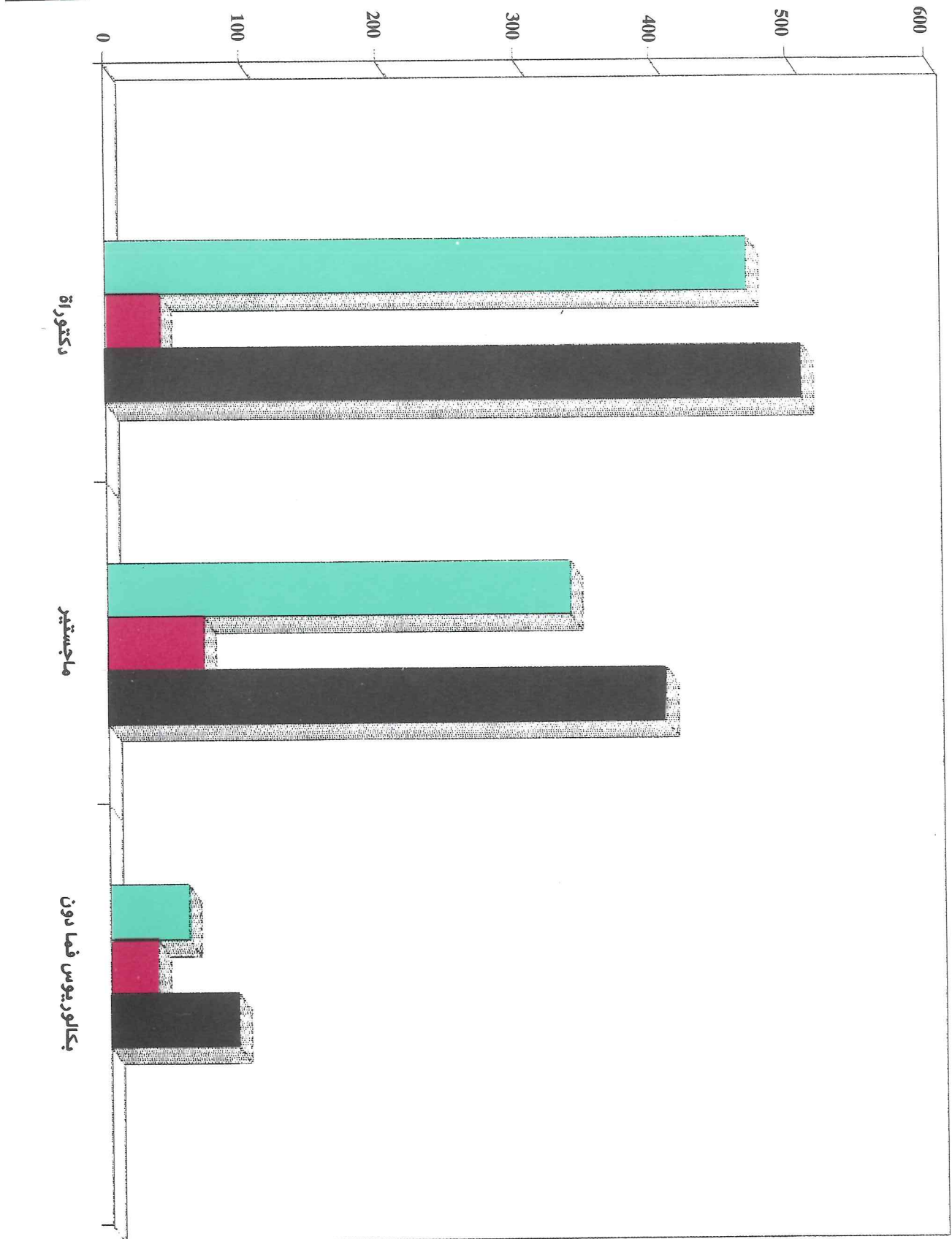

المستخرجات

المتخرجون من الجامعات الفلسطينية للعام ١٩٩١ - ١٩٩٢

جدول : ٨

الرقم	الكليات	المجموع		الاداب											
		المتخرجون	الجامعة	ذكر	انثى	مجموع	لغة عربية	لغة انجليزية	خدمة اجتماعية	تاريخ و/او تربية لغويات فنون جميلة	جغرافيا	علم تعليم اللغاة	اجتماع الانجليزينة		
١	جامعة بيرزيت	١٤١	٦٤	٢٠٥	١٢	٢٥	-	٢	-	-	١٧	٧	٢٩	٢٥	١٨٣
٢	جامعة بيت لحم	٨٤	٨٨	١٧٢	٨	٢٤	٦	-	-	-	-	-	-	-	٢٨
٣	الجامعة الاسلامية غزة	١٧٠	٩٢	٢٦٢	٢٧	١٢	-	-	-	-	-	-	-	-	٢٨
٤	جامعة الخليل	٩٥	٦٤	١٥٩	٥٥	٢٥	-	-	-	-	-	-	-	-	٢٢
٥	جامعة النجاح	١٩٩	٢٠٣	٤٠٢	٣٣	٣٦	-	-	-	-	١٢	٧	٢٥	٩	٢٣
٦	جامعة القدس	-	٧١	٧١	٢٢	٢٨	٢١	-	-	-	-	-	-	-	٢٢
	١- كلية الاداب للبنات	٥٦	١٥	٧١	-	-	-	-	-	-	-	-	-	-	-
	ب- العلوم والتكنولوجيا	٢٦	٤	٣٠	-	-	-	-	-	-	-	-	-	-	-
	ج- كلية المهن الطبية	١٩	٢٠	٣٩	-	-	-	-	-	-	-	-	-	-	-
	د- الدعوة و اصول الدين	١٠١	١١٠	٢١١	-	-	-	-	-	-	-	-	-	-	-
	مجموع جامعة القدس	١٩٩	٢١١	٤١٠	٢٢	٢٨	٢١	-	-	-	-	-	-	-	٢٢
	المتخرجون العام	٧٩٠	٦٢١	١٤١١	١٥٧	١٨٣	٢٧	٦٦	٢١	٢	٧	٢٥	٢٩	٧	١٨٣

تابع جدول ٨ :

الرقم	الكلية	الاداب		الشرية واصول الدين			الهندسة				
		المجموع	شهادة التخرجة	شهادة التعليم	مجموع	اصول الدين	فقهاء و تشريع	مجموع	هندسة مدنية	هندسة ميكانيك	هندسة معمارية
١	جامعة بيرزيت	١١٣	٢	٢٠	-	-	-	١٨	٦	٢	-
٢	جامعة بيت لحم	٤٨	-	-	-	-	-	-	-	-	-
٣	الجامعة الاسلامية غزة	٤٩	-	-	٢١	-	٤٥	-	-	-	-
٤	جامعة الخليل	١٤٣	-	-	١٥	-	١٥	-	-	-	-
٥	جامعة النجاح	١٢٢	-	-	-	١١	١١	١٠	-	-	٣
٦	جامعة القدس ا- كلية الاداب للبنات ب- كلية العلوم والتك. ج- كلية المهن الطبية د- الدعوة واصول الدين مجموع جامعة القدس	٧١	-	-	-	-	-	-	-	-	-
	المجموع العام	٥٤٦	٢	٢٠	٣٦	١١	٦٣	١١٠	٦	٢	٢

المتخرجون من الجامعات الفلسطينية للعام ١٩٩١ - ١٩٩٢

جدول ٨:

		عالم										الكليات	الرقم
		عالم										التخصص	
مجموع	علوم	تدابير طبية	دراسات عليا	الالكترونيات	حاسب وبنيات	اقتصاد	كيمياء	فيزياء	رياضيات	تربية	تاريخ	الاجتماعية	الرقم
٢٥	-	-	-	-	-	-	٨	٧	-	-	-	١٠	١
٢٧	-	-	-	-	-	-	٩	٨	-	-	-	١٠	٢
٢٧	(١)٢٧	-	-	-	-	-	-	-	-	-	-	-	٣
١	-	-	-	-	-	-	١	-	-	-	-	-	٤
٩٢	-	٢٤	-	-	-	-	٢١	١١	١٩	-	-	١٧	٥
-	-	-	-	-	-	-	-	-	-	-	-	-	٦
٧١	-	-	-	١١	-	-	٩	٢	١٨	-	-	١٢	
-	-	-	-	-	-	-	-	-	-	-	-	-	
٧١	-	-	١١	-	٧	-	٩	٢	١٨	-	-	١٢	
٢٤٣	٢٧	٢٤	١١	٧	١٢	٤٨	٢٨	٣٧	٤٩				

(١) ووردت اعداد المتخرجين غير موزعين على التخصص في هذه الكلية.

قائمة جدول ٨ :

الرقم	الكلية	التدريب											المجموع العام		
		تربية نفس	علم نفس	اساليب تدريس العلوم	اساليب تدريس رياضيات	اساليب تدريس انجليزية	اساليب تدريس لغة عربية	لغة عربية تربية	جغرافيا تربية	تاريخ تربية	علوم تربية	لاهوت دبلوم عالي تربية			
١	جامعة بيرزيت	-	-	-	-	-	-	-	-	-	-	-	-	-	-
٢	جامعة بيت لحم	١٤	-	-	-	-	-	-	-	-	-	-	-	١٧	٢٨
٣	الجامعة الاسلامية غزة	١	-	-	-	٣٢	-	٢٠	١٤	٢٣	-	-	-	-	٩٠
٤	جامعة الخليل	-	-	-	-	-	-	-	-	-	-	-	-	-	-
٥	جامعة النجاح	-	٦٠	٨	٣	١٦	-	-	-	-	-	-	-	-	٨٧
٦	جامعة القدس ١- كلية الاداب للهنات ب- كلية العلوم والتك. ج- كلية المهن الطبية د- الدعوة واصول الدين مجموع جامعة القدس	-	-	-	-	-	-	-	-	-	-	-	-	-	-
المجموع العام		١٥	٦٠	٨	٣	١٦	٣٢	٢٠	١٤	٢٣	١٧	٢٨	٢٣٦		

المتخرجون من الجامعات الفلسطينية للعام ١٩٩١ - ١٩٩٢

جدول ٨:

الكلية	علم											الكلية	الرقم	
	م	ع	ع	ع	ع	ع	ع	ع	ع	ع	ع			
الكلية														
المتخرجون														
الجامعة														
رياضيات	٢٥	-	-	-	-	-	-	٨	٧	-	-	-	١٠	١
فيزياء	٢٧	-	-	-	-	-	-	٩	٨	-	-	-	١٠	٢
كيمياء	٢٧	(١)٢٧	-	-	-	-	-	-	-	-	-	-	-	٣
حاسب الكومبيوتر	١	-	-	-	-	-	-	١	-	-	-	-	-	٤
دراسات عليا	٩٢	-	٢٤	-	-	-	-	٢١	١١	١٩	١٧	١٧	١٧	٥
طب	-	-	-	-	-	-	-	-	-	-	-	-	-	٦
علم النفس	٧١	-	-	-	-	-	-	٩	٢	١٨	١٢	١٢	١٢	
تربية	-	-	-	-	-	-	-	-	-	-	-	-	-	
تاريخ	-	-	-	-	-	-	-	-	-	-	-	-	-	
لغة عربية	٧١	-	-	-	-	-	-	-	-	-	-	-	-	
لغة إنجليزية	-	-	-	-	-	-	-	-	-	-	-	-	-	
لغة فرنسية	-	-	-	-	-	-	-	-	-	-	-	-	-	
لغة ألمانية	-	-	-	-	-	-	-	-	-	-	-	-	-	
لغة إيطالية	-	-	-	-	-	-	-	-	-	-	-	-	-	
لغة إسبانية	-	-	-	-	-	-	-	-	-	-	-	-	-	
لغة روسية	-	-	-	-	-	-	-	-	-	-	-	-	-	
لغة يابانية	-	-	-	-	-	-	-	-	-	-	-	-	-	
لغة أخرى	-	-	-	-	-	-	-	-	-	-	-	-	-	
مجموع	٢٤٣	٢٧	٢٤	١١	٧	١٢	٤٨	٢٨	٣٧	٤٩	٤٩	٤٩	٤٩	

(١) وردت اعداد المتخرجين غير موزعين في هذه الكلية.

تابع جدول ٨ :

الكلية	التدريب										الرقم					
	مجموع	تدريب عالٍ	لامتدبلوم	علوم	تاريخ	تربية	جغرافيا	تربية	لغة	اساليب		اساليب	تربية	علم	نفس	العلوم
التدريب	تربية	علم	نفس	العلوم	رياضيات	الانجليزية	تربية	عربية	لغة	اساليب	اساليب	تربية	علم	نفس	العلوم	
جامعة بيرزيت	-	-	-	-	-	-	-	-	-	-	-	-	-	-	-	١
جامعة بيت لحم	٥٩	٢٨	١٧	-	-	-	-	-	-	-	-	-	-	-	-	٢
الجامعة الاسلامية غزة	٩٠	-	-	٢٣	١٤	٢٠	٢٢	-	-	-	-	-	-	-	-	٣
جامعة الخليل	-	-	-	-	-	-	-	-	-	-	-	-	-	-	-	٤
جامعة النجاح	٨٧	-	-	-	-	-	-	-	١٦	٣	٨	٦٠	-	-	-	٥
جامعة القدس	-	-	-	-	-	-	-	-	-	-	-	-	-	-	-	٦
جامعة القدس	-	-	-	-	-	-	-	-	-	-	-	-	-	-	-	-
كلية الآداب للبنات	-	-	-	-	-	-	-	-	-	-	-	-	-	-	-	-
كلية العلوم والتك.	-	-	-	-	-	-	-	-	-	-	-	-	-	-	-	-
كلية المهن الطبية	-	-	-	-	-	-	-	-	-	-	-	-	-	-	-	-
الذعوة واصول الدين	-	-	-	-	-	-	-	-	-	-	-	-	-	-	-	-
مجموع جامعة القدس	-	-	-	-	-	-	-	-	-	-	-	-	-	-	-	-
المجموع العام	٢٣٦	٢٨	١٧	٢٣	١٤	٢٠	٣٢	١٦	٣	٨	٦٠	١٥	-	-	-	١٥

تابع جدول ٨ :

الكلية	المهنة	الطب	تصوير طبي	اشعة	مجموع	التخصصات	الرقم
جامعة بيرزيت	-	-	-	-	-	جامعة بيرزيت	١
جامعة بيت لحم	١٥	-	-	-	١٥	جامعة بيت لحم	٢
الجامعة الاسلامية غزة	-	-	-	-	-	الجامعة الاسلامية غزة	٣
جامعة الخليل	-	-	-	-	-	جامعة الخليل	٤
جامعة النجاح	-	-	-	-	-	جامعة النجاح	٥
جامعة القدس	-	-	-	-	-	جامعة القدس	٦
١- كلية الآداب للسينات	-	-	-	-	-	١- كلية الآداب للسينات	
٢- كلية العلوم والتك.	-	-	-	-	-	٢- كلية العلوم والتك.	
٣- كلية المهن الطبية	-	-	-	-	-	٣- كلية المهن الطبية	
٤- الدعوة و امور الدين	-	-	-	-	-	٤- الدعوة و امور الدين	
٥- مجموع جامعة القدس	١٢	١٢	١٤	١٤	٣٠	٥- مجموع جامعة القدس	
مجموع	٢٧	١٤	١٤	١٤	٤٥	مجموع	
التخصصات	٢٨	٧٩	٢٢	٢٢	١٧٨	التخصصات	
محااسبة	٢٢	١٥	٤	٤١	٤١	محااسبة	
ادارة اعمال	١٧	١٨	٥	٥١	٥١	ادارة اعمال	
اقتصاد علوم سياسية	-	-	-	-	-	اقتصاد علوم سياسية	
مجموع	١٧	١٧	١٣	٢٩	٦٩	مجموع	
الزراعة	-	-	-	-	-	الزراعة	
انتاج حيواني	-	-	-	-	-	انتاج حيواني	
انتاج نباتي	-	-	-	-	-	انتاج نباتي	
مجموع	٢٨	٧٩	٢٢	٢٢	١٧٨	مجموع	

تابع جدول ٨ :

الرقم	الكلية		ادارة الفنادق		الكلية
	التخصص	الجامعة	مجموع	ادارة	
١	جامعة بيرزيت		-	-	
٢	جامعة بيت لحم		٦	٦	
٣	الجامعة الاسلامية غزة		-	-	
٤	جامعة الخليل		-	-	
٥	جامعة النجاح		-	-	
٦	جامعة القدس		-	-	
	١- كلية الاداب للجنات		-	-	
	٢- كلية العلوم والتك.		-	-	
	٣- كلية المهن الطبية		-	-	
	٤- الدعوة واصول الدين		-	-	
	مجموع جامعة القدس		-	-	
٢٢	المجموع العام		٦	٦	

المتخرجون من الجامعات الفلسطينية حسب الجنس للعام ١٩٩١/١٩٩٢

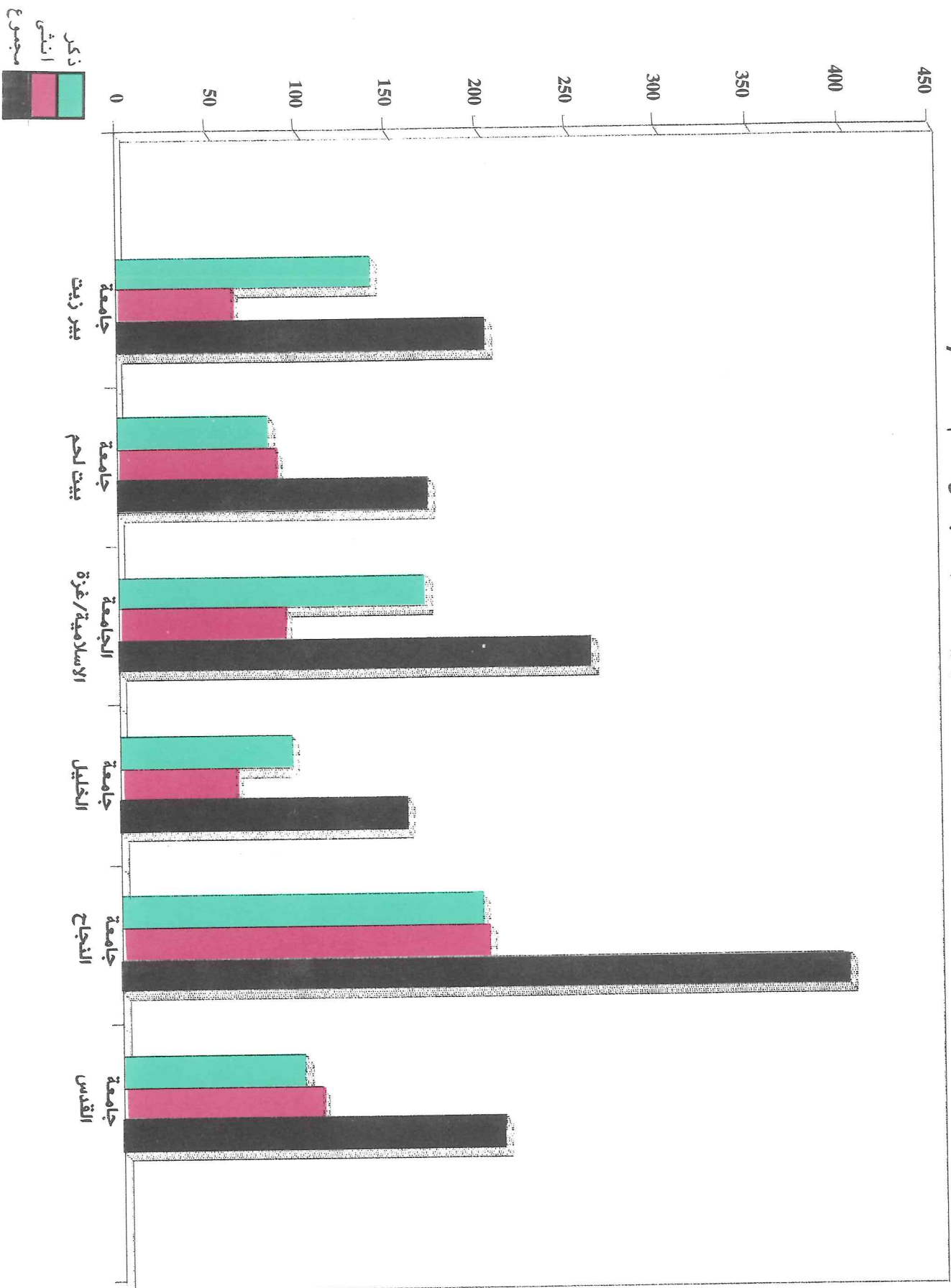

الوحيات

المبتعثون للدراسة من الجامعات الفلسطينية للعام ١٩٩٢ - ١٩٩٣

جدول : ٩

الجامعة	جامعة بيزيت	جامعة بيت لحم	الجامعة الاسلامية فقرنة	جامعة الخليل	جامعة النجاح	جامعة القدس	جامعة الازهر	المجموع
الدرجة الجنس	ذكر انثى مجموع	ذكر انثى مجموع	ذكر انثى مجموع	ذكر انثى مجموع	ذكر انثى مجموع	ذكر انثى مجموع	ذكر انثى مجموع	المجموع
دكتوراة	٣ - ٣	- - -	١٢ - ١٢	٤ - ٤	٧ - ٧	٣ - ٣	١١ - ١١	٤٠ - ٤٠
ماجستير	- - -	١ - ١	٨ - ٨	٢ - ٢	١ - ١	٢ ١ ٢	٣ - ٣	١٨ ٢ ١٦
المجموع	٣ - ٣	١ - ١	٢٠ - ٢٠	٦ - ٦	٨ ١ ٧	٦ ١ ٥	١٤ - ١٤	٥٨ ٢ ٥٦

كليات المجتمع الفلسطينية

ثانياً: كليات المجتمع المتوسطة

يوجد في الضفة الغربية وقطاع غزة إحدى وعشرون كلية مجتمع منها سبع عشرة كلية في الضفة الغربية وأربع كليات في قطاع غزة. وتخضع هذه الكليات لعدة جهات إشراف كما يلي: ١- مجلس التعليم العالي، ٢- حكومية، ٣- أخرى.

وتوزعها على جهات الاشراف كما يلي:

أ- كليات مجتمع أعضاء في مجلس التعليم العالي:

- ١- كلية الخليل الفنية الهندسية. ٢- كلية العلوم الاسلامية/القدس. ٣- كلية العلوم الاسلامية/قلقيلية. ٤- كلية تدريب قلنديا (وكالة). ٥- كلية الرحمة للبنات.
- ٦- كلية الروضة للعلوم المهنية. ٧- كلية المجتمع الابراهيمية. ٨- كلية الأمة. ٩- كلية مجتمع النجاج. ١٠- كلية مجتمع المرأة برام الله-الطيرة (وكالة). ١١- كلية العلوم والتكنولوجيا/خانيننس. ١٢- كلية مجتمع رام الله (وكالة).

ب- كليات مجتمع حكومية:

- ١- كلية طرلكرم "خضوري". ٢- كلية رام الله للبنات. ٣- كلية العروب - الخليل. ٤- كلية التريبة-غزة.

ج- كليات مجتمع أخرى:

- ١- كلية المجتمع العمرية. ٢- معهد فلسطين الديني "الأزهر" بغزة. ٣- كلية تدريب غزة (وكالة). ٤- كلية بيت لحم للكتاب المقدس. ٥- كلية نابلس (وهي مغلقة هذا العام).

أولاً: الطلبة.

أ- كليات مجتمع أعضاء في مجلس التعليم العالي:

- جدول (١٠-أ) يبين أعداد الطلبة في كليات المجتمع الأعضاء في مجلس التعليم العالي حسب المستوى والمناطق الجغرافية والجنس للعام ١٩٩٣/١٩٩٢. فقد بلغ عدد الطلبة في هذه الكليات ٥٠٢٨ طالباً منهم ٢٢٨٦ ذكراً و ٢٧٤٢ إناثاً.

موزعين حسب المستوى كما يلي:

السنة الأولى: ٢٣٣٢ طالباً. السنة الثانية: ٢٦٨٣ طالباً. السنة الثالثة: ١٣ طالباً.

وموزعين على الألووية كما يلي:
القدس: ٤١١ طالباً. رام الله: ٣١٩ طالباً. نابلس: ١٨٦ طالباً. طولكرم: ٥٢٢ طالباً. جنين: ٤٥٦ طالباً. الخليل: ٦٣٤ طالباً. بيت لحم وأريحا: ٢٧٤ طالباً. غزة: ١٢٠١ طالباً. عرب الداخل: طالبان.

كليات مجتمع حكومية:

جدول (١٠-ب) يبين توزيع الطلبة على هذه الكليات وفق الجنس والمستوى والتوزيع الجغرافي، فقد بلغ عدد الطلبة في هذه الكليات ١٤٩٩ طالباً منهم ٧٢١ ذكراً و ٧٧٨ إناثاً.

موزعين حسب المستوى كما يلي:

السنة الأولى: ٨٥٩ طالباً. السنة الثانية: ٦٤٠ طالباً.

وموزعين على الألووية كما يلي:

رام الله: ٧٤٦ طالباً. نابلس: ٦٧ طالباً. طولكرم: ٨٢ طالباً. جنين: ٨٤ طالباً. الخليل: ١٤٦ طالباً. بيت لحم وأريحا: ٥٦ طالباً. غزة: ٩٩٢ طالباً.

ج- كليات مجتمع أخرى:

جدول (١٠-ج) يبين أعداد الطلبة في هذه الكليات وفق الجنس والمستوى والتوزيع الجغرافي، فقد بلغ عدد الطلبة فيها ٨٣٧ طالباً منهم ٣٩٠ ذكراً و ٤٤٧ إناثاً.

موزعين حسب المستوى كما يلي:

القدس: ٤٧ طالباً. رام الله: ٩٤ طالباً. نابلس: ٢٢ طالباً. طولكرم: ٢٣ طالباً. جنين: ٢٤ طالباً. الخليل: ٦٩ طالباً. بيت لحم وأريحا: ٥٥ طالباً. غزة: ٤٩٧ طالباً. عرب الداخل: ٦ طلاب.

ثانياً: العاملون في التدريس والادارة والخدمات / دوام كلي وجزئي:

جداول (١١-أ) حتى ١١-هـ) تبين أعداد العاملين في كليات المجتمع المتوسطة في جميع القطاعات (تدريس، إدارة، خدمات) بدوام كلي أو جزئي للعام ١٩٩٢/١٩٩٣. فقد بلغ عدد العاملين في التدريس ٦٣٩ شخصاً منهم ٥٢٤ ذكراً و ١٠٥ إناثاً، من بينهم ٧٢ شخصاً يعملون بدوام جزئي.

موزعين حسب المؤهل كما يلي:
دكتوراة: ٣١ شخصاً، ماجستير: ١٧ شخصاً، بكالوريوس: ٣٢١ شخصاً، غير ذلك: ١١٧ شخصاً.
وبلغ عدد العاملين في الإدارة ٣٣٢ شخصاً منهم ٢٣٧ ذكراً و ٩٥ إناثاً. من بينهم ٣٢٠ شخصاً يعملون بدوام كلي و ١٢ شخصاً يعملون بدوام جزئي.

موزعين حسب المؤهل كما يلي:
دكتوراة: ٢ أشخاص، ماجستير: ٢٠ شخصاً، بكالوريوس: ١٣٠ شخصاً، غير ذلك: ١٧٧ شخصاً.
وبلغ عدد العاملين في الخدمات ٢٩١ شخصاً منهم ٢٥٥ ذكراً و ٣٦ إناثاً. من بينهم ٢٩٠ شخصاً يعملون بدوام كلي وشخص واحد يعمل بدوام جزئي.

ثالثاً: نسبة الطلبة الى أعضاء هيئة التدريس:
جدول (١٢) يبين نسبة الطلبة الى أعضاء هيئة التدريس في كافة كليات المجتمع المتوسطة فقد كان هناك تباين ملحوظ بين هذه النسبة من كلية الى أخرى. ففي حين انخفضت الى ٦ طلاب/عضو هيئة تدريس في كلية الخليل الفنية الهندسية ارتفعت هذه النسبة الى ٤٣ طالباً/عضو هيئة تدريس في كلية مجتمع النجاح. وتراوحت النسبة لبقية الكليات بين هذين الرقمين.

رابعاً: المتخرجون من كليات المجتمع المتوسطة للعام ١٩٩٢/١٩٩١:
جدول (١٣) يبين أعداد المتخرجين من كليات المجتمع المتوسطة للعام ١٩٩٢/١٩٩١ حسب الجنس والتخصص والجهة المشرفة. فقد بلغ عدد المتخرجين ٣١٥٩ طالباً منهم ١٢١٧ ذكراً و ١٩٤٢ إناثاً.

موزعين حسب الجهة المشرفة كما يلي:
١- مجلس التعليم العالي: ١٧٢٦ طالباً. ٢- حكومية: ٣٣٢ طالباً. ٣- جهات أخرى: ١١٠١ طالباً.

خامساً: المتعثرون للدراسة من كليات المجتمع المتوسطة للعام ١٩٩٢/١٩٩٣:
جدول (١٤) يبين أعداد المتعثرين للدراسة من كليات المجتمع المتوسطة. فقد بلغ عدد المتعثرين خلال هذا العام ١٦ شخصاً جميعهم من الذكور منهم ٩ أشخاص لنيل درجة الدكتوراة و ٥ أشخاص لنيل درجة الماجستير وشخصان معوثان في دورات تدريبية. وقد اقتصر الإيفاد على أربعة كليات مجتمع فقط.

سادساً: التخصصات في كليات المجتمع المتوسطة للعام ١٩٩٢/١٩٩٣:
جدول (١٥) يبين التخصصات في كليات المجتمع المتوسطة. فقد بلغ عدد هذه التخصصات ٥٦ تخصصاً تراوحت بين تخصصات أدبية وعلمية وتجارية

وهندسية والكثرونية ومهنية ودينية.

سابعاً: المكنتبات في كليات المجتمع المتوسطة للعام ١٩٩٣/١٩٩٢:

جدول (١٦) يبين مقتنيات مكنتبات كليات المجتمع المتوسطة في العام ١٩٩٣/١٩٩٢ من مختلف المواد في مختلف اللغات، فقد بلغ عدد الكتب والنشرات

١٦١٧٣٥ كتاباً ونشرت ٤٤٢ دورية و ١٦ مخطوطة و ٥٣٦ شريطاً وشريحة و ٨٧٩ مادة أخرى وبلغ عدد مقاعد المطالعة ١٤٣٢ مقعداً.

الطلبة في كليات المجتمع المتوسطة للعام ١٩٩٢ - ١٩٩٣
كليات مجتمع اعضاء في مجلس التعليم العالي

جدول : ١٠-أ

الكلية	كلية الخليل الفنية الهندسية	كلية العلوم الاسلامية / القدس	كلية العلوم الاسلامية - قلقيبية	كلية تدرت قلنديا (وكالة)	كلية الرحمة للبنات	كلية الروضة للتعليم المهني	كلية المجتمع الابراهيمية	بيان - الجنس	الكلية
ذكر	انثى	مجموع	ذكر	انثى	مجموع	ذكر	انثى	مجموع	سنة اولى
٧٦	٦٨	١٤٤	٤٢	٢٤	١٨	٩٦	-	٩٦	٢٢٢
٧٠	٦٣	١٣٣	٣٤	٢٣	١١	٣٢	-	٣٢	٣٩٧
-	-	-	-	-	-	-	-	-	سنة ثانية
-	-	-	-	-	-	-	-	-	سنة ثالثة
١٤٦	١٣١	٢٧٧	٧٦	٤٧	٢٩	١٢٤	-	١٢٤	المجموع
١٠٣	٩٤	١٩٧	-	-	-	٧	-	٧	القدس
٧	٧	١٤	-	-	-	١٠	-	١٠	رام الله
-	-	-	٦	٢	٤	١٠	-	١٠	نابلس
٢	٢	٤	٣٩	٢٥	٦٤	٥	-	٥	طولكرم
-	-	-	٢٨	٢٠	٤٨	٤	-	٤	جنين
٤	٣	٧	١	-	١	٦	-	٦	الخليل
٣٠	٢٥	٥٥	-	-	-	٥	-	٥	بيت لحم واريحا
-	-	-	-	-	-	٨٠	-	٨٠	غزة
-	-	-	٢	-	-	-	-	-	فلسطينيو الداخل
-	-	-	-	-	-	-	-	-	اماكن اخرى
١٤٦	١٣١	٢٧٧	٧٦	٤٧	٢٩	١٢٤	-	١٢٤	المجموع
٢,٩١	٢,٦١	٥,٥٢	١,٥١	٠,٩٣	٠,٥٨	٢,٥٥	-	٢,٥٥	نسبة المجموع التي المجموع العام %

المجموع	كلية مجتمع رام الله (وكالة)	كلية العلوم والتكنولوجيا	كلية مجتمع المرأة - رام الله (وكالة)	كلية مجتمع النجاح	كلية الامة	الكلية												
انثى	ذكر	انثى	ذكر	انثى	ذكر	انثى												
مجموع	مجموع	مجموع	مجموع	مجموع	مجموع	مجموع												
٢٣٣٢	١١٧٤	١١٥٨	١٦٣	١٦٣	٤٩٨	١٣٤	٣٦٤	٣٤٥	٣٤٥	-	٢٧٧	١٨٨	٨٩	١٨٦	١١٠	٧٦	سنة اولى	
٢٦٨٣	١٥٥٨	١١٢٥	١١٨	١١٨	٢١٢	٣٦	١٧٦	٢٧٧	٢٧٧	-	٦٧٤	٤٥٥	٢١٩	١٨٣	١٣٨	٤٥	سنة ثانية	
١٣	١٠	٣	-	-	-	-	-	-	-	-	-	-	-	-	-	-	سنة ثالثة	
٥٠٢٨	٢٧٤٢	٢٢٨٦	٢٨١	٢٨١	٧١٠	١٧٠	٥٤٠	٦٢٢	٦٢٢	-	٩٥١	٦٤٣	٣٠٨	٣٦٩	٢٤٨	١٢١	المجموع	
٤١١	٢٧٤	١٣٧	٤	٤	-	-	-	٢٠	٢٠	-	٢	١	١	١٨٦	١٣٧	٤٩	القدس	
٣١٩	١٥١	١٦٨	٤٧	٤٧	-	-	-	٦٥	٦٥	-	٢	-	٢	١٠٨	٦٨	٤٠	رام الله	
٨٩٦	٥٨٣	٣١٣	٣٤	٣٤	-	-	-	٧٦	٧٦	-	٤٦٣	٣٢٥	١٣٨	-	-	-	نابلس	
٥٢٢	٢٠٧	٢١٥	١٢	١٢	-	-	-	٤٥	٤٥	-	٢٦٥	١٧٢	٩٣	-	-	-	طولكرم	
٤٥٩	١٦٥	١٩٤	٢٦	٢٦	-	-	-	٥٧	٥٧	-	٢١٢	١٤٢	٧٠	١	١	-	جنين	
٩٤٤	٥٦٠	٣٨٤	٣٢	٣٢	-	-	-	٥٢	٥٢	-	٣	١	٢	١٩	٤	١٥	الخليل	
٢٧٤	١٦٠	١١٤	٣١	٣١	-	-	-	٣٨	٣٨	-	١	١	-	٥٥	٣٨	١٧	بيت لحم واريحا	
١٢٠١	٤٤٢	٧٥٩	٩٥	٩٥	٧١٠	١٧٠	٥٤٠	٢٦٩	٢٦٩	-	٢	١	٢	-	-	-	غزة	
٢	-	٢	-	-	-	-	-	-	-	-	-	-	-	-	-	-	-	فلسطينيو الداخل اساكن اخرى
٥٠٢٨	٢٧٤٢	٢٢٨٦	٢٨١	٢٨١	٧١٠	١٧٠	٥٤٠	٦٢٢	٦٢٢	-	٩٥١	٦٤٣	٣٠٨	٣٦٩	٢٤٨	١٢١	المجموع	
١٠٠	٥٤,٥٣	٤٥,٤٧	٥,٥٩	٥,٥٩	١٤,١٢	٣,٢٨	١٠,٧٤	١٢,٣٧	١٢,٣٧	-	١٨,٩١	١٢,٧٩	٦,١٣	٧,٣٤	٤,٩٣	٢,٤١	نسبة المجموع الى المجموع الى العام %	

الطلبة في كليات المجتمع المتوسطة للعام ١٩٩٢ - ١٩٩٣
كليات مجتمع حكومية

جدول : ١٠-ب

المجموع	كلية التربية غزة	كلية العرب ل	كلية رام الله للبيئات	كلية طولكرم محموري	بيان الكلية
المجموع	ذكر انثى مجموع	ذكر انثى مجموع	ذكر انثى مجموع	ذكر انثى مجموع	
١٥٩ ٥١٢ ٣٥٧	٦٦٦ ٤١٢ ٢٥٢	٥٢ - ٥٢	٩٩ ٩٩ -	٤١ - ٤١	سنة اولى
٦٤٠ ٢٦٦ ٣٧٤	٣٢٦ ١٥٩ ١٦٧	٦٤ - ٦٤	١٠٧ ١٠٧ -	١٤٢ - ١٤٢	سنة ثانية
١٤٩٩ ٧٧٨ ٧٢١	٩٩٢ ٥٧٢ ٤٢٠	١١٧ - ١١٧	٢٠٦ ٢٠٦ -	١٨٤ - ١٨٤	المجموع
-	-	-	-	-	القدس
٧٤ ٤١ ٣٣	-	١٢ - ١٢	٤١ ٤١ -	٢١ - ٢١	رام الله
٦٧ ٢١ ٤٦	-	-	٢١ ٢١ -	٤٦ - ٤٦	نايلس
٨٢ ٢٥ ٥٧	-	-	٢٥ ٢٥ -	٥٧ - ٥٧	طولكرم
٨٤ ٤٠ ٤٤	-	-	٤٠ ٤٠ -	٤٤ - ٤٤	جنين
١٤٤ ٦١ ٨٢	-	٧٨ - ٧٨	٦١ ٦١ -	٥ - ٥	الخليل
٥٦ ١٨ ٣٨	-	٢٧ - ٢٧	١٨ ١٨ -	١١ - ١١	بيت لحم واريحا
٩٩٢ ٥٧٢ ٤٢٠	٩٩٢ ٥٧٢ ٤٢٠	-	-	-	غزة
-	-	-	-	-	فلسطينيو الداخل
-	-	-	-	-	اماكن اخرى
١٤٩٩ ٧٧٨ ٧٢١	٩٩٢ ٥٧٢ ٤٢٠	١١٧ - ١١٧	٢٠٦ ٢٠٦ -	١٨٤ - ١٨٤	المجموع
١٠٠ ٥١,٩٠ ٤٨,١	٦٦١٨ ٣٨,١٦ ٢٨,٠٢	٧,٨١ - ٧,٨١	١٣,٧٤ ١٣,٧٤ -	١٢,٢٧ - ١٢,٢٧	نسبة المجموع الى المجموع العام %

الطالبة في كليات المجتمع المتوسطة للعام ١٩٩٢ - ١٩٩٣
كليات مجتمع أخرى

جدول: ١٠-ج

المجموع	كلية بيت لحم للكتابات المقدس	كلية تدريب فكالة (وكالة)	كلية فلسطين الديني/الأزهر بغزة	كلية المجتمع المصرية	الكلية								
المجموع	ذكر	انثى	مجموع	ذكر	انثى	مجموع	ذكر	انثى	الجنس				
٣١٥ ٢٢٧	١٢٨	١٧	٦	١١	٧٦	٢٢	٥٤	١٧٠	١٧٠	١٠٢	٢٩	٦٣	بيان - سنة أولى
٤٧٢ ٢١٠	٢١٢	٦	٢	٤	٧٦	٢٢	٥٤	١٠٤	١٠٤	٢٨٦	٨٢	٢٠٤	سنة ثانية
٨٢٧ ٤٤٧	٢٩٠	٢٣	٨	١٥	١٥٢	٤٤	١٠٨	٢٧٤	٢٧٤	٢٨٨	١٢١	٢٦٧	المجموع
٤٧ ٢٩	١٨	٥	٢	٣	-	-	-	-	-	٤٢	٢٧	١٥	القدس
٩٤ ٣٠	٦٤	-	-	-	-	-	-	-	-	٩٤	٣٠	٦٤	رام الله
٢٢ ٩	١٣	١	١	-	-	-	-	-	-	٢١	٨	١٣	نابلس
٢٣ ٧	١٦	-	-	-	-	-	-	-	-	٢٣	٧	١٦	طولكرم
٢٤ ٧	١٧	-	-	-	-	-	-	-	-	٢٤	٧	١٧	جنين
٦٩ ٨	٦١	-	-	-	-	-	-	-	-	٦٩	٨	٦١	الخليل
٥٥ ٢٧	٢٨	١٠	٤	٦	-	-	-	-	-	٤٥	٢٣	٢٢	بيت لحم و أريحا
٤٩٧ ٣٢٩	١٦٨	١	-	١	١٥٢	٤٤	١٠٨	٢٧٤	٢٧٤	٧٠	١١	٥٩	غزة
٦ ١	٥	٦	١	٥	-	-	-	-	-	-	-	-	فلسطين الداخل إسكان أخرى
٨٢٧ ٤٤٧	٢٩٠	٢٣	٨	١٥	١٥٢	٤٤	١٠٨	٢٧٤	٢٧٤	٢٨٨	١٢١	٢٦٧	المجموع
١٠٠٠٥٣,٤١	٤٦,٥٩	٢,٧٥	٠,٩٦	١,٧٩	١٨,١٦	٥,٢٦	١٢,٩	٣٢,٧٤	٣٢,٧٤	٤٦,٣٦	١٤,٤٦	٣١,٩	نسبة المجموع الى المجموع العام %

مجموع الطلبة في كليات المجتمع المتوسطة

جدول ١٠-هـ

مجموع	انثى	ذكر	البيان الجنس
٣٥٥٦	١٩٢٣	١٦٣٣	سنة اولى
٣٧٩٥	٢٠٣٤	١٧٦١	سنة ثانية
١٣	١٠	٣	سنة ثالثة
٧٣٦٤	٣٩٦٧	٣٣٩٧	المجموع
٤٥٨	٢٠٣	١٥٥	القدس
٤٨٧	٢٢٢	٢٦٥	رام الله
٩٨٥	٦١٣	٣٧٢	نابلس
٦٢٧	٣٣٩	٢٨٨	طولكرم
٥٦٧	٣١٢	٢٥٥	جنين
١١٥٧	٦٢٩	٥٢٨	الخليل
٣٨٥	٢٠٥	١٨٠	بيت لحم واريحا
٢٦٩٠	١٢٤٣	١٣٤٧	غزة
٨	١	٧	فلسطينيو الداخل
-	-	-	اماكن اخرى
٧٣٦٤	٣٩٦٧	٣٣٩٧	المجموع

مجموع عام الطلبة في كليات
وكالة الغوث الدولية للعام ١٩٩٢ - ١٩٩٣

جدول ١٠-د

مجموع	انثى	ذكر	البيان الجنس
٦٨٠	٣٦٧	٣١٣	سنة اولى
٥٠٣	٢٩٩	٢٠٤	سنة ثانية
١١٨٣	٦٦٦	٥١٧	المجموع
٣٢	٢٠	١٢	القدس
١٢٢	٦٥	٥٧	رام الله
١٢٠	٧٦	٤٤	نابلس
٦٢	٤٥	١٧	طولكرم
٨٧	٥٧	٣٠	جنين
٩٠	٥٢	٣٨	الخليل
٧٤	٣٨	٣٦	بيت لحم واريحا
٥٩٦	٣١٣	٢٨٣	غزة
-	-	-	فلسطينيو الداخل
-	-	-	اماكن اخرى
١١٨٣	٦٦٦	٥١٧	المجموع

الطلبة في كليات المجتمع المتوسعة حسب الجهة المشرفة والجنس للعام ١٩٩٢ / ١٩٩٣

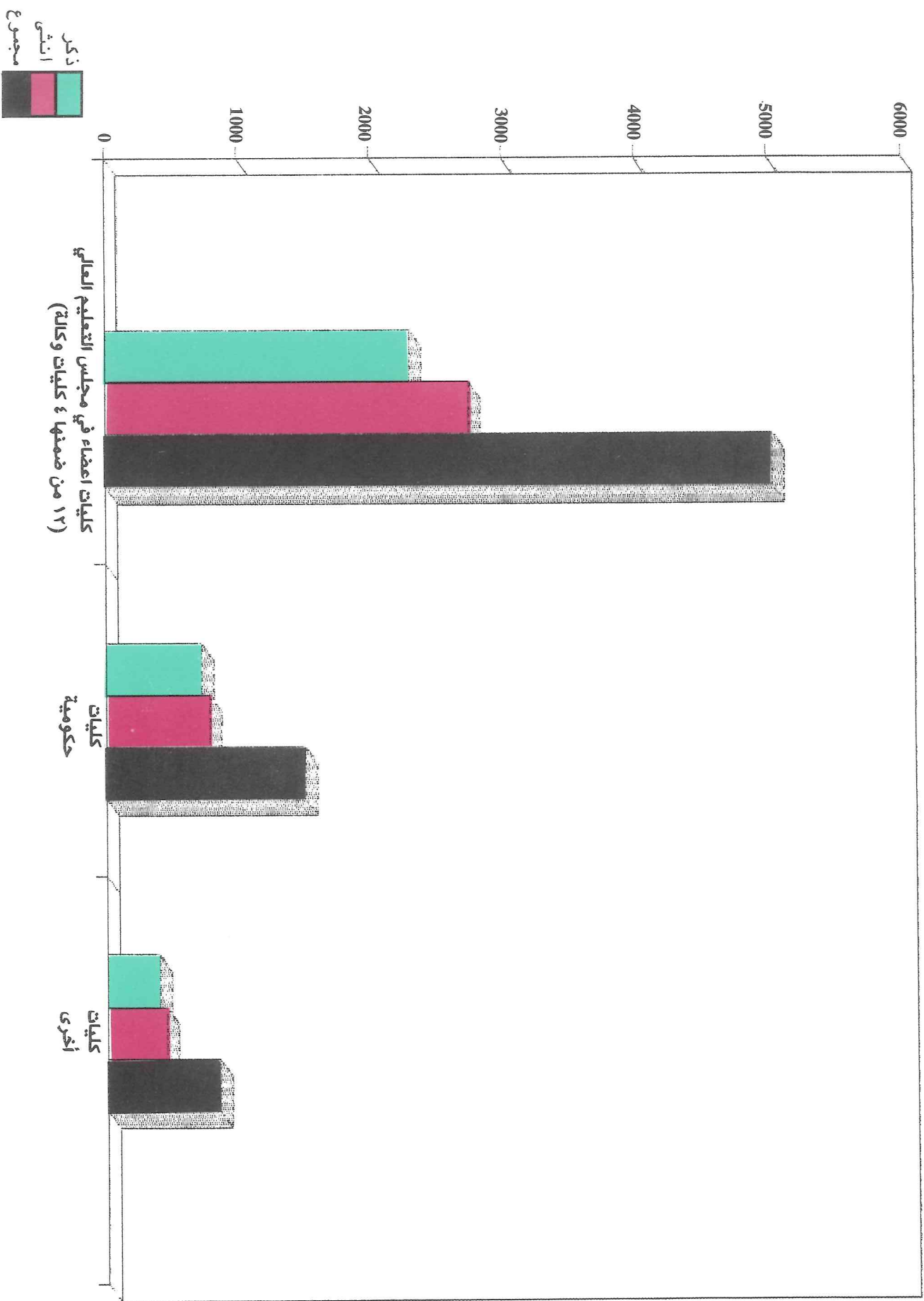

العاملون في كليات المجتمع المتوسطة للعام ١٩٩٣/١٩٩٢

كليات مجتمع تتبع مجلس التعليم العالي

جدول ١١-١

الدوام	الشهادة		المجموع	ذكور	انثى	مجموع	ذكور	انثى	مجموع	مساكنة	ذكور	انثى	مجموع	بكالوريوس	ذكور	انثى	مجموع	متوسط	م	
	المحفل / الجنس	الذكور																		
كلي	تدريس ادارة خدمات	تدريس	٢٥٩	١٢	-	٤٣٩	١٢	-	٤٣٩	١١٠	١١	٩٩	٢١١	١٦٣	٧٩	-	٢٠٧	١٠٩	٢٥	٨٤
		ادارة	١٦٤	١	-	٢٣١	١	-	٢٣١	١٦	١	١٥	١٧	١٣	٩٢	٤٤	٨٧	٤٤	٤٣	
		خدمات	١٨٦	-	-	٢٠٦	-	-	-	٢٠٦	-	-	-	-	-	-	-	-	-	-
جزئي	تدريس ادارة خدمات	تدريس	٤٧	٧	-	٥٤	٧	-	٥٤	٢٢	٢	٢١	٢٤	١٨	٢	-	٢٢	١	-	١
		ادارة	٥	-	-	٥	-	-	٥	-	-	-	-	١	٢	-	٢	١	-	١
		خدمات	-	-	-	-	-	-	-	-	-	-	-	-	-	-	-	-	-	-
مجموع	تدريس ادارة خدمات	تدريس	٤٠٦	١٩	-	٤٩٣	١٩	-	٤٩٣	١٣٣	١٢	١٢٠	١٤٥	١٨١	٨١	-	٢٣٠	١١٠	٢٥	٨٥
		ادارة	١٦٩	١	-	٢٣٧	١	-	٢٣٧	١٦	١	١٥	١٧	١٤	٩٥	٤٩	٨٨	٤٤	٤٤	
		خدمات	٨٦	-	-	٢٠٦	-	-	٢٠٦	-	-	-	-	-	-	-	-	-	-	-

(١) فجار

العاملون في كليات المجتمع المتوسطة للعام ١٩٩٣/١٩٩٢

كليات مجتمع حكومية

جدول ١١-٢

الدوام	الشهادة		المجموع	ذكور	انثى	مجموع	ذكور	انثى	مجموع	مساكنة	ذكور	انثى	مجموع	بكالوريوس	ذكور	انثى	مجموع	متوسط	م	
	المحفل / الجنس	الذكور																		
كلي	تدريس ادارة خدمات	تدريس	٧٠	١٠	-	٨٠	١٠	-	٨٠	٢٢	٢٢	٤٤	٢٨	٩	٩	-	٤٧	-	-	-
		ادارة	٢٧	١	-	٢٨	١	-	٢٨	١	-	١	١	٨	٩	١٧	٥	٢	-	-
		خدمات	٥٩	-	-	٥٩	-	-	-	٥٩	-	-	-	-	-	-	-	-	-	-
جزئي	تدريس ادارة خدمات	تدريس	١	-	-	١	-	-	١	-	-	-	-	-	-	-	-	١	-	١
		ادارة	١	-	-	١	-	-	١	-	-	-	-	-	-	-	-	١	-	١
		خدمات	-	-	-	-	-	-	-	-	-	-	-	-	-	-	-	-	-	-
مجموع	تدريس ادارة خدمات	تدريس	٧١	١٠	-	٨١	١٠	-	٨١	٢٢	٢٢	٤٤	٢٨	٩	٩	-	٤٧	-	-	-
		ادارة	٢٧	١	-	٢٨	١	-	٢٨	١	-	١	١	٨	٩	١٧	٥	٢	-	-
		خدمات	٥٩	-	-	٥٩	-	-	-	٥٩	-	-	-	-	-	-	-	-	-	-

العاملون في كليات المجتمع المتوسطة للعام ١٩٩٣/١٩٩٢

كليات مجتمع أخرى

جدول ١١-ج

الدوام	الشهادة		المجموع	وع		دكتوراه	ماجستير		بكالوريوس	دبلوم متوسط		م											
	الجنس	الحقل		ذكر	انثى		ذكر	انثى		مجموع	ذكر		انثى	مجموع									
كلي	تدريس ادارة خدمات		٧	٤٢	-	-	٩	١	٨	٣٦	٥	٣١	٤	١	٣	١٨	٥	١٣	١٧	٤	١٣	١	
			١١	٣٧	-	-	٢	-	٢	-	١٨	٤	١٤	-	-	-	-	-	-	-	-	-	-
			٢	٩	-	-	-	-	-	-	-	-	-	-	-	-	-	-	-	-	-	-	-
جزئي	تدريس ادارة خدمات		٢	١٥	٢	-	٦	١	٥	٨	١	٧	-	-	-	-	-	-	-	-	-	-	
			١	٤	-	-	١	-	١	-	٢	-	٢	-	-	-	-	-	-	-	-	-	-
			-	١	-	-	-	-	-	-	-	-	-	-	-	-	-	-	-	-	-	-	-
مجموع	تدريس ادارة خدمات		٩	٥٧	٢	-	١٥	٢	١٣	٤٤	٦	٣٨	٤	١	٣	١٨	٤	١٣	١٧	٤	١٣	١	
			١٢	٤١	١	-	٣	-	١٤	-	١٨	-	١٤	-	-	-	-	-	-	-	-	-	-
			٢	١٠	-	-	-	-	-	-	-	-	-	-	-	-	-	-	-	-	-	-	-

العاملون في كليات المجتمع المتوسطة للعام ١٩٩٣/١٩٩٢

كليات مجتمع تشرف عليها وكالة الغوث الدولية

جدول ١١-د

الدوام	الشهادة		المجموع	وع		دكتوراه	ماجستير		بكالوريوس	دبلوم متوسط		م											
	الجنس	الحقل		ذكر	انثى		ذكر	انثى		مجموع	ذكر		انثى	مجموع									
كلي	تدريس ادارة خدمات		٤٩	٧٥	٢٤	-	٢٣	٧	١٦	٦٨	٢٤	٤٤	٣٣	١٨	١٥	٣٣	١٨	١٥	١٧	٤	١٣	١	
			٢٤	٥٠	٧٤	-	٥	١	٤	-	١٧	٥	١٧	٢٠	١٤	١٦	٢٠	١٤	١٦	-	-	-	
			١٦	٨٣	٩٩	-	-	-	-	-	-	-	-	-	-	-	-	-	-	-	-	-	-
جزئي	تدريس ادارة خدمات		-	٩	-	-	-	-	٢	٥	-	-	-	-	-	-	-	-	-	-	-	-	
			-	-	-	-	-	-	-	-	-	-	-	-	-	-	-	-	-	-	-	-	-
			-	-	-	-	-	-	-	-	-	-	-	-	-	-	-	-	-	-	-	-	-
مجموع	تدريس ادارة خدمات		٤٩	٨٤	١٣٣	-	٢٦	٧	١٩	٧٣	٢٤	٤٩	٣٣	١٨	١٥	٣٣	١٨	١٥	١٧	٤	١٣	١	
			٢٤	٥٠	٧٤	-	٥	١	٤	-	١٧	٥	١٧	٢٠	١٤	١٦	٢٠	١٤	١٦	-	-	-	
			١٦	٨٣	٩٩	-	-	-	-	-	-	-	-	-	-	-	-	-	-	-	-	-	-

مجموع العاملين في كليات المجتمع المتوسطة للعام ١٩٩٢ / ١٩٩٣

جدول : ١١-هـ

الدوام	الشهادة		المجموع		دكت		وراة		مماجستية		بكالوريوس		ديبلوم متوسط		م		
	المعلم	الجنس	ذكور	انثى	ذكور	انثى	مجموع	انثى	مجموع	انثى	مجموع	انثى	مجموع	انثى	مجموع	انثى	
كلي	تدريس ادارة خدمات		٥١٧	٩٦	٤٧١	٢٢	٢٢	٢٢	١٣١	١٢	١٢٩	٢٩٠	٥٨	٣٣٨	١١٣	٢٦	٨٧
			٢٢٠	٩٢	٢٢٨	٣	٣	١٩	١٩	١٢٧	٢٥	١٠٢	١١٠	٥١	٥٩	٤٩	١٢
			٢٩٠	٢٣١	٥٢١	-	-	-	-	-	-	-	-	-	-	-	-
جزئي	تدريس ادارة خدمات		٧٢	٩	٨١	٩	٩	٩	٢٩	٢	٣١	٢١	١	٢٢	٢	٢	٢
			١٢	٢	١٤	-	-	١	١	٥	١	٦	٢	١	٣	٢	٢
			١	-	١	-	-	-	-	-	-	-	-	-	-	-	-
مجموع	تدريس ادارة خدمات		١٣٩	١٠٥	٢٤٤	٣١	٣١	٣١	١٧٠	١٥	١٨٥	٣٢١	٦٤	٣٨٥	١١٥	٢٦	١٤١
			٣٣٢	٩٥	٤٢٧	٣	٣	١٩٠	٢١	٢٢٠	٢٥	١٠٤	١١٣	٥٢	١٦٥	١٢	
			٢٩١	٢٣١	٥٢٢	-	-	-	-	-	-	-	-	-	-	-	-

العاملون في التدريس في كليات المجتمع المتوسطة حسب المؤهل والجهة المشرفة للعام ١٩٩٢ / ١٩٩٣

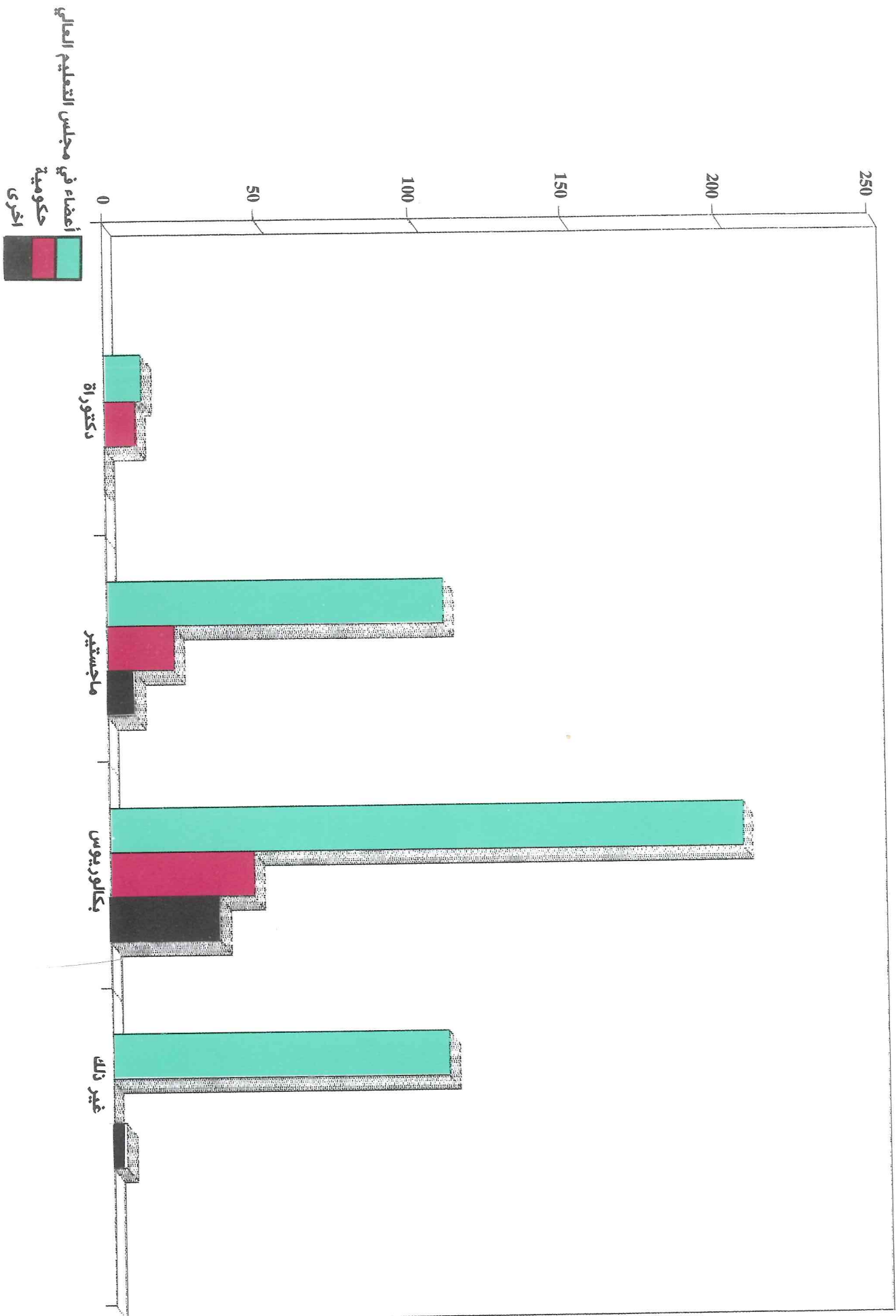

نسبة الطلبة الى اعضاء هيئة التدريس في كليات المجتمع المتوسعة لعام ١٩٩٢ - ١٩٩٣

جدول : ١٢

الجهة المشرفة	الكليات	عدد الطلبة	عدد اعضاء هيئة التدريس	نسبة الطلبة الى اعضاء هيئة التدريس / طالب / عضو هيئة تدريس
مجلس التعليم العالي	كلية الخليل الفنية الهندسية	٨٤٥	١٣٨	٦
	كلية العلوم الاسلامية / القدس	١٢٠	٤	٣٠
	كلية العلوم الاسلامية / قلقيلية	٧٦	٨	١٠
	كلية مجتمع النجاح الامة	٩٥١	٢٢	٤٣
	كلية مجتمع المرأة - الطيرة (وكالة)	٣٦٩	١٤	٢٦
	كلية مجتمع رام الله (وكالة)	٢٢٢	٦٠	١٠
	كلية تدريب قلنديا (وكالة)	٢٢٢	٢٦	١١
	كلية المجتمع الابراهيمية	٢٨١	٢٦	٥
	كلية الروضة للعلوم المهنية	١٢٨	٨	١٨
	كلية الرحمة للبنات العلوم والتكنولوجيا / خان يونس	٤٦٣	١١	٤٢
حكومية	كلية العلوم والرحمة للبنات	٢١٧	٢٢	١٤
	كلية طوكرم (خضوري)	٧١٠	٣٤	٢١
	كلية رام الله للبنات	١٨٤	٢٦	٧
	كلية مجتمع المروث التربوية / غزة	٢٠٦	١٥	١٤
كليات مجتمع اخرى	كلية بيت لحم للكتاب المقدس	١١٧	١٢	١٠
	كلية نابلس	٩٩٢	٢٦	٣٨
	كلية فلسطين الديني " الازهر " بغزة	١٨٤	٢٦	٧
	كلية مجتمع العمرية	٢٧٤	١٧	١٦
	كلية تدريب غزة (وكالة)	٢٨٨	١٧	١٣
مفتحة	كلية بيت لحم للكتاب المقدس	١٥٢	١٢	١٣
	كلية نابلس	٢٢	٢	٨

المتخرجون من كليات المجتمع المتوسطة للعام ١٩٩٢/١٩٩١

جدول: ١٣

المتخرجون	ذكر	انثى	مجموع	الاسم	الكلية	الرقم	الجهة المشرفة
١٨	-	١٨	١٨	مساحة الاراضي الامنية والانشاءات حساب الكميات الرسم المقنناري	كلية تدريب قلنديا	١	مجلس
٦٦	-	٦٦	٦٦		المجموع		التعليم
-	-	١١	١١	الشريعة الاسلامية اللغة العربية اللغة الانجليزية الدراسات الاجتماعية الرياضيات التغذية والاقتماد المنزلي تربية الطفل ادارة الاعمال المختبرات الطبية	كلية الرحمة للبنات	٢	العالي
٥١	٧	٥٨	٥٨		المجموع		
٢٢٢	٢٢٢	-	٢٢٢		المجموع		
-	-	٢٥	٢٥	اللغة العربية اللغة الانجليزية التربية الابتدائية فنون المختبرات الطبية الترجمة وتحليل النظم مساعدو الصيادلة	كلية الروضة للعلوم المهنية	٣	
١٦	١١	٢٧	٢٧		المجموع		
٧٨	٦٦١	٢٠٤	٨٦٥		المجموع		
٤٢	-	٤٥	٤٥	امامة ووعظ شريعة اسلامية	كلية العلوم الاسلامية تلقيلية	٤	
٤٢	٤٥	-	٨٧		المجموع		
٢٢	-	٢٢	٢٢	امامة ووعظ شريعة اسلامية	كلية العلوم الاسلامية القدس	٥	
٤٥	-	٤٥	٤٥		المجموع		

الجهة المشرفة	الرقم	الكليات	الأقسام	المتخصصون	مجموع	
مجلس التعليم العالي	٦	كلية المجتمع الابر اهمية	التربية الابتدائية	٥١	٥١	
			ادارة الاعمال البرمجة وتحليل النظم	٢٢	٢٠	
	٧	كلية الامة	اللغة العربية	١٩	١٩	
			اللغة الانجليزية	٢٢	٢٢	
	٨	كلية مجتمع النجاح	التربية العربية	٢٠	٢٠	
			اللغة الانجليزية	٢٨	٢٨	
	٩	كلية مجتمع السراء برام الله الطيرة	ادارة الاعمال	١٦	١٦	
			ادارة الاعمال	١١	١١	
			المحاسبة	٧	٧	
			العلوم المعرفية	٥	٥	
والمالية			٥	٥		
المكتبات و ادارة			٤	٤		
المكتبات و التوثيق			١٢	١٢		
علم البرمجة وتحليل النظم			٨	٨		
١٢٢			٩٩	٢٢	١٢٢	٩٩
١٢٧			٩٨	٢٩	١٢٧	٩٨
١٥٠	١٢١	٢٩	١٥٠	١٢١		
٢٨	٢٨	٢٨	٢٨	٢٨		
٢٧	٢٧	٢٧	٢٧	٢٧		
٢٨	٢٨	٢٨	٢٨	٢٨		
٢٩	٢٩	٢٩	٢٩	٢٩		
٢٦	٢٦	٢٦	٢٦	٢٦		
١٩	١٩	١٩	١٩	١٩		
٤٩	٤٩	٤٩	٤٩	٤٩		
٢١	٢١	٢١	٢١	٢١		
٢٧	٢٧	٢٧	٢٧	٢٧		
٢٢	٢٢	٢٢	٢٢	٢٢		
٢١	٢١	٢١	٢١	٢١		
٢٩	٢٩	٢٩	٢٩	٢٩		
٢٨	٢٨	٢٨	٢٨	٢٨		
٢٨٠	٢٨٠	٢٨٠	٢٨٠	٢٨٠		

تابع جدول: ١٣

الجهة المشرفة	الرقم	الكلية	الاسم	المتخرجون	مجموع	
مجلس التعليم العالي	١٠	كلية الخليل الفنية الهندسية	تمديدات	٨	-	٨
			راديو و تلفزيون	١٤	-	١٤
			انتاج و آلات	٢	-	٢
			سيارات	١٢	-	١٢
			تكييف و تبريد	٦	-	٦
			هندسة مدنية	٦	-	٦
			مساحة	٢	-	٢
			ابنية و انشاءات	١	-	١
			رسم معماري	٤	-	٤
			آلات زراعية	٢	-	٢
			قنود الخزف	٢	-	٢
			الديكور و التصميم الداخلي	٣	٨	١١
			خزف و زجاج	١١	٣	١٥
تصميم داخلي البرمجة	٤٥	٣٨	٨٣			
المجموع				٨٧	٤٣	١٣٠
المجموع				٤	احد	
كلية العلوم و التكنولوجيا خانيونس				١١		
كلية مجتمع رام الله				١٢		
جميع الاقسام				٧٨		
لغة عربية				٦١		
لغة انجليزية				٤٢		
تربية دنيا				٣٨		
علوم				٢٢		
رياضيات				٢٥		
تجارة				٤٧		
كمبيوتر				١٦		
المجموع				١٩٢	-	١٩٢
المجموع العام				٥٤٦	١١٨٠	١٧٢٦

الجهة المشرفة	الرقم	الكتاب	الأقسام	المتخرجون ذكر	المتخرجون انثى	مجموع		
حكومية	١	كلية طوكركوم - "مختوري"	تربية اسلامية	١٨	-	١٨		
			مواد اجتماعية	٢٤	-	٢٤		
			لغة عربية	٢٥	-	٢٥		
			لغة انجليزية	١٦	-	١٦		
			رياضيات	٢١	-	٢١		
			علوم	٢١	-	٢١		
			تربية	٢٠	-	٢٠		
			درجعة وتحليل نظم	٩	-	٩		
			إنتاج نباتي	١٤	-	١٤		
			المجموع	١٦٨	-	١٦٨		
			٢	كلية رام الله للبيات	التربية الاسلامية	١٦	-	١٦
					اللغة العربية	٢٠	-	٢٠
					اللغة الانجليزية	١٨	-	١٨
					العلوم	١٨	-	١٨
رياضيات	٢٠	-			٢٠			
الترتبية الابتدائية	٢١	-			٢١			
المجموع	١٢٨	١٢٨	-					
٣	كلية السموب - الخليل	اللغة العربية	١٢	-	١٢			
		اللغة الانجليزية	١٢	-	١٢			
		المواد الاجتماعية	١١	-	١١			
		المجموع	٣٦	-	٣٦			
٤	كلية التربية - غزة	لا	لا	لا	لا			
		المجموع العام	١٢٨	٢٠٤	٣٣٢			

المتخرجون مجموع	الاسماء	الكلية	الرقم	الجهة المخرجة
٧	٣	٤	١	كلية بيت لحم للكتاب المقدس
٧	٣	٤	١	كلية بيت لحم للكتاب المقدس
١٧	١١	٤	١	المجموع
٢٤	١٣	٦	١	كلية نابلس
٩	٦	١١	١	اللغة العربية
٦١	٢٥	٣٦	١	اللغة الانجليزية
١٠	٣	٧	١	التربية الإسلامية
٢٣	١٢	١١	١	التربية الابتدائية
٢٢	١٤	١٨	١	الحاسب
١١	٤	٧	١	ادارة الاعمال
٣١	١١	٢٠	١	البرمجة وتحليل النظم
٢١٨	٩٩	١١٩	١	فنون المختبرات
٢٩	٢١	١١٩	١	مساعدو الصنادل
٥٥	١٣	٤٢	٢	المجموع
٢٧	٦	١٤	٢	كلية المجتمع العمريه
٢٣	١٢	١٥	٢	لغة عربية
٢٧	١٨	٥	٢	مبدلة
٦٦	١٥	١٢	٢	رقابة صحية
٨	٥٠	١٦	٢	تعمير
٧	١	١٧	٢	لغة انجليزية
١٢	٤	٢٢	٢	دراسات اجتماعية
١٥	١٠	١١	٢	تربية ابتدائية
١٤	٦	١٥	٢	محاسبة اعمال
٦	-	١١	٢	ادارة اعمال
٣٣١	١٦٧	١٦٤	٢	خدمة اجتماعية
٢٢	١٢	١٠	٤	صناعة و اعلام
١٧	-	١٧	٤	طعام و شراب
٣٩	١٢	٢٧	٤	المجموع
٣٨٣	٢٨١	١٠٢	٥	كلية تدريب غزة
٩٩	٤٨	٥١	٥	المجموع
٢٤	٢٤	-	٥	عهد فلسطين الديني "الامر"
٥٠٦	٣٥٣	١٥٣	٥	المجموع
١١٠١	٦٣٤	٤٦٧	٥	المجموع العام

مجموع عام المتخرجين من كافة
كليات المجتمع المتوسطة

المتخرجون من كليات المجتمع المتوسطة حسب الجهة المشرفة والجنس للعام
١٩٩٢/١٩٩١

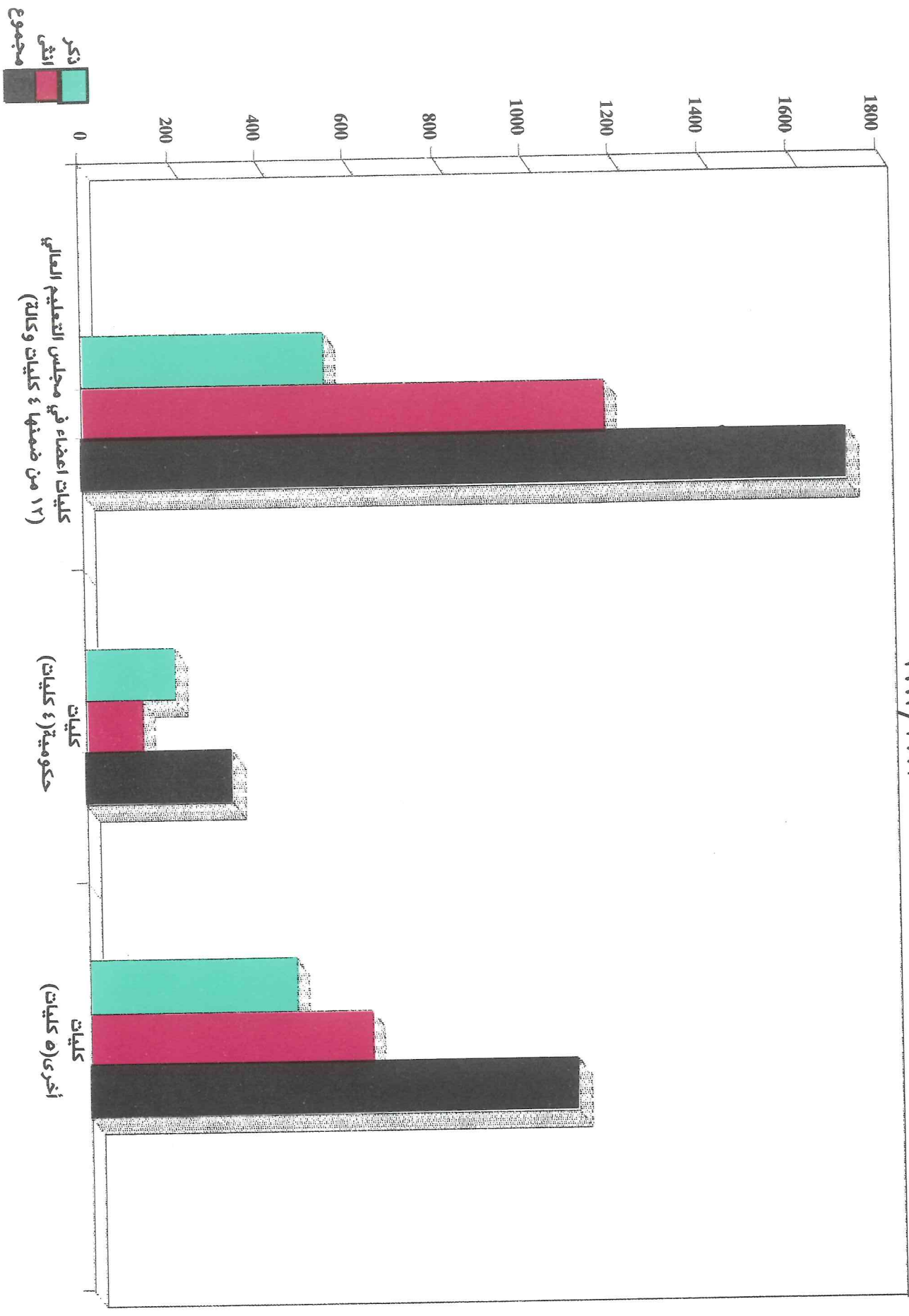

المتعلمون للدراسة من كليات المجتمع المتوسطة للعام ١٩٩٢ - ١٩٩٣

جدول : ١٤

		الجنس		الكلية		الرقم	الجهة المشرفة
مجموع	ذكور	انثى	مجموع	ذكور	انثى	مجموع	
٩	٨	١	٩	٩	-	١	مجلس التعليم العالي
١	١	-	١	١	-	٢	
	لا	لا	لا	لا	لا	٣	
	لا	لا	لا	لا	لا	٤	
	لا	لا	لا	لا	لا	٥	
	لا	لا	لا	لا	لا	٦	
	لا	لا	لا	لا	لا	٧	
	لا	لا	لا	لا	لا	٨	
٢	٢	-	٢	٢	-	٩	
	لا	لا	لا	لا	لا	١٠	
	لا	لا	لا	لا	لا	١١	
٤	-	-	٤	٤	-	١٢	حكومية
	لا	لا	لا	لا	لا	١٣	
	لا	لا	لا	لا	لا	١٤	
	لا	لا	لا	لا	لا	١٥	
	لا	لا	لا	لا	لا	١٦	
	لا	لا	لا	لا	لا	١٧	كليات
	لا	لا	لا	لا	لا	١٨	اخرى
	لا	لا	لا	لا	لا	١٩	
	لا	لا	لا	لا	لا	٢٠	
١٦	٩	٧	١٦	١٦	-	٢١	
	٥	١	١٦	١٦	-		المجموع العام

التخصصات في كليات المجتمع المتوسطة للعام ١٩٩٢ - ١٩٩٣

جدول ١٥:

الرقم	الكلية	التخصص	الجهة المشرفة
١	كلية الخليل الفنية الهندسية	لغة عربية	مجلس التعليم العالي
٢	كلية العلوم الاسلامية القدس	لغة انجليزية	
٣	كلية العلوم الاسلامية قلقيلية	دراسات مساحية الانشطة الانشائية والانشاءات الكمية المعماري الاجتماعية	
٤	كلية مجتمع النجاح	*	
٥	كلية الامة	*	
٦	كلية مجتمع المرأة - الطيرة وكالة	*	
٧	كلية مجتمع رام الله وكالة	*	
٨	كلية تدريب قلنديا - وكالة	*	
٩	كلية المجتمع الابراهيمية	*	
١٠	كلية الروضة للعلوم المهنية	*	
١١	كلية الرحمة للبنات	*	
١٢	كلية العلوم والتكنولوجيا	*	
١٣	كلية طولكرم "خضوري"	*	حكومية
١٤	كلية رام الله للبنات	*	
١٥	كلية مجتمع العروب	*	
١٦	كلية التربية / غزة	*	
١٧	كلية نابلس	مفلق	كليات
١٨	معهد فلسطين الديني الازهر	*	اخرى
١٩	كلية المجتمع المصرية	*	
٢٠	كلية تدريب غزة - وكالة	*	
٢١	كلية بيت لحم للكتاب المقدس	*	

التخصصات في كليات المجتمع المتوسطة للعام ١٩٩٢ - ١٩٩٣

تابع جدول : ١٥

الجهة المشرفة	الرقم	الكليــــــــة المتخصــــــــصــــــــة	تربيه رياضية	حاسب	انتاج نباتي	تنفيذ اقتصاد	تربية الطفل	مختبرات طبية	ميدلة	ادارة خدمة اعمال	اجتماعية	محاكاة تربيه
مجلس التعليم السالى	١	كلية التحليل الفنية الهندسية	*									
	٢	كلية العلوم الاسلامية القدس										
	٣	كلية العلوم الاسلامية قلقيلية										
	٤	كلية مجتمع النجاح										
	٥	كلية الامة		*			*			*		*
	٦	كلية مجتمع المرأة - الطيرة وكالة		*		*	*	*	*	*	*	*
	٧	كلية مجتمع رام الله وكالة		*		*	*	*	*	*	*	*
	٨	كلية تدريب قلنديا - وكالة		*		*	*	*	*	*	*	*
	٩	كلية المجتمع الابراهيمية		*		*	*	*	*	*	*	*
	١٠	كلية الروضة للعلوم المهنية		*		*	*	*	*	*	*	*
	١١	كلية الرحمة للبنات		*		*	*	*	*	*	*	*
	١٢	كلية العلوم والتكنولوجيا		*		*	*	*	*	*	*	*
حكومية	١٣	كلية طوكرم "عقوري"	*	*	*	*	*	*	*	*	*	*
	١٤	كلية رام الله للبنات			*		*					
	١٥	كلية مجتمع المربوب			*		*					
	١٦	كلية التربية / غزة			*		*					
	١٧	كلية نابلس			*		*					
كليات اخرى	١٨	مسجد فلسطين الديني الازهر										
	١٩	كلية المجتمع المصرية		*			*					*
	٢٠	كلية تدريب غزة - وكالة		*			*					*
	٢١	كلية بيت لحم للكتاب المقدس	*									

التخصصات في كليات المجتمع المتوسطة للعام ١٩٩٢ - ١٩٩٣

تابع جدول : ١٥

الجهة المشرفة	الرقم	الكلية التخصص	تأهيل تربوية	تدريب	امامة ووعظ	تربية اسلامية	لاهورت ادارة مكاتب مختبرات مصادر تعليمية هندسة مدنية	وسكرتاريا اسنان ومكتبات
مجلس التعليم العالي	١	كلية الخليل الفنية الهندسية						
	٢	كلية العلوم الاسلامية القدس			*	*		
	٣	كلية العلوم الاسلامية قلقيلية			*	*		
	٤	كلية مجتمع النجاح					*	
	٥	كلية الامة					*	
	٦	كلية مجتمع المراة - الطيرة وكالة		*			*	
	٧	كلية مجتمع رام الله وكالة						
	٨	كلية تدريب قلنديا - وكالة					*	
	٩	كلية المجتمع الابراهيمية						
	١٠	كلية الروضة للعلوم المهنية		*				
	١١	كلية الرحمة للبنات						
	١٢	كلية العلوم والتكنولوجيا					*	
حكومية	١٣	كلية طولكرم "خضوري"						
	١٤	كلية رام الله للبنات		*				
كليات اخرى	١٥	كلية مجتمع العرب		*				
	١٦	كلية التربية / غزة						
	١٧	كلية نابلس						
	١٨	معهد فلسطين الديني الازهر						
	١٩	كلية المجتمع العمري		*				
٢٠	كلية تدريب غزة - وكالة							
٢١	كلية بيت لحم للكتاب المقدس					*		
مفلق								

التخصصات في كليات المجتمع المتوسطة للعام ١٩٩٢ - ١٩٩٣

تأيم جدول: ١٥

الجهة المشرفة	الرقم	الكليّة المتخـم	سكرتاريا ادارة معالجة ورسائل علاج اطفال ورسائل طبية	خياطة تجميل خزف وزجاج	تمديدات كهربائية	اتمتية صناعية
مجلس التعليم العالي	١	كلية الخليل الفنية الهندسية	*	*	*	*
	٢	كلية العلوم الاسلامية القدس	*	*	*	*
	٣	كلية العلوم الاسلامية قلقيلية	*	*	*	*
	٤	كلية مجتمع النجاج	*	*	*	*
	٥	كلية الامة	*	*	*	*
	٦	كلية مجتمع المرأة - المطرة	*	*	*	*
	٧	كلية مجتمع رام الله وكالة	*	*	*	*
	٨	كلية تدريب قلنديا - وكالة	*	*	*	*
	٩	كلية المجتمع الابراهيمية	*	*	*	*
	١٠	كلية الروضة للعلوم المهنية	*	*	*	*
	١١	كلية الرحمة للبنات	*	*	*	*
حكومية	١٢	كلية العلوم والتكنولوجيا				
	١٣	كلية طوكرم "مختبري"				
	١٤	كلية رام الله للبنات				
	١٥	كلية مجتمع العرب				
كليات اخرى	١٦	كلية التربية / غزة				
	١٧	كلية نابلس				
	١٨	معهد فلسطين الديني الانهر				
	١٩	كلية المجتمع المصرية				
	٢٠	كلية تدريب غزة - وكالة				
٢١	كلية بيت لحم للكتاب المقدس					

التخصصات في كليات المجتمع المتوسطة للعام ١٩٩٢ - ١٩٩٣

تابع جدول : ١٥

الكليات	الرقم	الجهة المشرفة
كلية الخليل الفنية الهندسية	١	مجلس التعليم العالي
كلية العلوم الاسلامية القدس	٢	
كلية العلوم الاسلامية قلقيلية	٣	
كلية مجتمع النجاح	٤	
كلية الامة	٥	
كلية مجتمع المرأة - الطيرة وكالة	٦	
كلية مجتمع رام الله وكالة	٧	
كلية تدريب قلنديا - وكالة	٨	
كلية المجتمع الابراهيمية	٩	
كلية الروضة للعلوم المهنية	١٠	
كلية الرحمة للبنات	١١	
كلية العلوم والتكنولوجيا	١٢	
كلية طولكرم "خضوري"	١٣	حكومية
كلية رام الله للبنات	١٤	
كلية مجتمع المربوب	١٥	
كلية التربية / غزة	١٦	
كلية نابلس	١٧	كليات اخرى
معهد فلسطين الديني الازهر	١٨	
كلية المجتمع المصرية	١٩	
كلية تدريب غزة - وكالة	٢٠	
كلية بيت لحم للكتاب المقدس	٢١	

التخصصات في كليات المجتمع المتوسطة للعام ١٩٩٢ - ١٩٩٣

تابع جدول : ١١

الجهة المقرنة	الرقم	الكليّة المتخصّصة	هندسة كيمياء، هندسة الكترونية مكاتب وادارة تسويق مراكز طب وادارة صحّة اعلام
مجلس التعليم العالي	١	كلية الخليل الفنية الهندسية	*
	٢	كلية العلوم الاسلامية القدس	
	٣	كلية العلوم الاسلامية قلقيلية	
	٤	كلية مجتمع النجاج	
	٥	كلية الامة	
	٦	كلية مجتمع المرأة - المطرة وكالة	
	٧	كلية مجتمع رام الله وكالة	*
	٨	كلية تدريب قلنديا - وكالة	*
	٩	كلية المجتمع الابراهيمية	
	١٠	كلية الروضة للمطور المهنية	
	١١	كلية الرحمة للبنات	
	١٢	كلية العلوم والتكنولوجيا	*
	حكومية	١٣	كلية طوكرم "عقوري"
	١٤	كلية رام الله للبنات	
	١٥	كلية مجتمع العرب	
	١٦	كلية التربية / غزة	*
كليات اخرى	١٧	كلية نابلس	سفارة و سفارة الم
	١٨	معهد فلسطين الديني الانهر	
	١٩	كلية المجتمع العمرية	*
	٢٠	كلية تدريب غزة - وكالة	*
	٢١	كلية بيت لحم للكتاب المقدس	

المكتبات في كليات المجتمع المتوسطة للعام ١٩٩٢ - ١٩٩٣

جدول: ١٦

اللغة	المواد الكلية	كلية التخيل الفنية الهندسية	كلية العلوم الاسلامية / القدس	كلية العلوم الاسلامية / الاسلامية ووكالة	كلية تدريب قلندنيا	كلية طوكرم خزوري	كلية الرحمة للبنات للعلوم	كلية مغلفة هذا العام	كلية شابلس المجتمع الابراهيمية	كلية الامة رام الله للبنات برام الله-وكالة	كلية مجمع المرأة الله-وكالة
لغة عربية	كتب ونشرات	٣.٤٩	٤٤٠٠	٤١٥٠	٣٥٠٠	١٧٢٠٠	٢٠٨٠	٢٤٨٠	٦١١٨	٣٩٠٢	٩١٥٦
	دوريات	-	-	٤	١٥	٦	٢٠	١٠	٧	٣	٣
	مخطوطات اشربة وشرائح اخرى	-	٣٠	١	١٥	-	-	١٥٠	-	-	-
لغة انجليزية	كتب ونشرات	٦٤٠١	١٥٠	٣٠٠	٣٠٠١	١٠٠٠٠	٣٢٠	٣٠٤٠	١٩٩١	٦٢١	٨٠٧٩
	دوريات	١٠١	-	١	-	١٣	-	٢٠	٥	١	٣٩
	مخطوطات اشربة وشرائح اخرى	٢٥	-	-	٣٠	-	١٢	٣٢٠	٢	٥	١١١
اخرى	كتب ونشرات	-	-	-	-	-	-	-	(٣)٧٠	-	-
	دوريات مخطوطات اشربة وشرائح اخرى	-	-	-	-	-	-	-	-	-	-
المجموع	كتب ونشرات	٩٤٥٠	٤٥٥٠	٤٤٥٠	٦٥٠١	٢٧٢٠٠	٢٤٠٠	٥٥٢٠	٨٦٧٩	٤٥٣٣	١٧٨٣٢
	دوريات	١٣١	-	٥	١٥	١٩	٢٠	٣٠	١٤	٢٢	٤٢
	مخطوطات اشربة وشرائح اخرى	٢٥	-	-	٣١	-	١٢	٤٧٠	-	-	١٥٢
مقاعد مطالعة		٣٧٠	١٢	٢٥	٢٠	١٢٠	١٠٠	٣٠	٦٠	٤٠	٢٥٨

(١) خراطيم غير مفصلة (٢) مراجع (٣) لغة فرنسية (٤) منها ٣٧ اسطوانة و٩٨ فيلم ثابت

المكتبات في كليات المجتمع المتوسطة للعام ١٩٩٢ - ١٩٩٣

تابع جدول: ١٢

مجموع	كلية	كلية	كلية	كلية	كلية	كلية	كلية	المواد الكلية	اللغة
١٠٩٣٨٣	المكتبة	لا	١٥٠٤٧	١٤٣٦٥	لا	٦٥٠٠	١٠٠٠٠	كتب ونشرات دوريات مخطوطات اشربة وشرائح اخرى	لغة عربية
٢٢٣	ملحقة	لا	٧٥	٢٢	لا	-	-	كتب ونشرات دوريات مخطوطات اشربة وشرائح اخرى	لغة عربية
١٦	بمكتبة	لا	-	-	لا	-	-	كتب ونشرات دوريات مخطوطات اشربة وشرائح اخرى	لغة عربية
٢١٦	جامعة	لا	-	-	لا	-	-	كتب ونشرات دوريات مخطوطات اشربة وشرائح اخرى	لغة عربية
٥٠٠	مكتبة	لا	-	-	لا	-	-	كتب ونشرات دوريات مخطوطات اشربة وشرائح اخرى	لغة عربية
٥٢٧٧	المكتبة	لا	٦٣٠	٥٣٥٧	لا	٢٥٠٠	٥٠٠	كتب ونشرات دوريات مخطوطات اشربة وشرائح اخرى	لغة انجليزية
٢١٩	ملحقة	لا	٢٧	٩	لا	-	-	كتب ونشرات دوريات مخطوطات اشربة وشرائح اخرى	لغة انجليزية
٥٢٦	بمكتبة	لا	-	-	لا	-	-	كتب ونشرات دوريات مخطوطات اشربة وشرائح اخرى	لغة انجليزية
٣٧٩	جامعة	لا	١٠	١١	لا	-	-	كتب ونشرات دوريات مخطوطات اشربة وشرائح اخرى	لغة انجليزية
٧٥	مكتبة	لا	-	-	لا	-	٥	كتب ونشرات دوريات مخطوطات اشربة وشرائح اخرى	لغة انجليزية
١٦١٧٣٥	المكتبة	لا	١٥٦٧٧	١٩٧٢٢	لا	١٠٠٠٠	١٥٠٥	كتب ونشرات دوريات مخطوطات اشربة وشرائح اخرى	لغة عربية
٤٤٢	ملحقة	لا	١٠٢	٣٢	لا	-	-	كتب ونشرات دوريات مخطوطات اشربة وشرائح اخرى	لغة عربية
١٦	بمكتبة	لا	-	-	لا	-	-	كتب ونشرات دوريات مخطوطات اشربة وشرائح اخرى	لغة عربية
٥٢٦	جامعة	لا	١٣	١٤	لا	-	-	كتب ونشرات دوريات مخطوطات اشربة وشرائح اخرى	لغة عربية
٨٧٩	مكتبة	لا	-	-	لا	-	-	كتب ونشرات دوريات مخطوطات اشربة وشرائح اخرى	لغة عربية
١٤٣٢	مجموع	لا	٥٠	١٠٠	لا	٢٠	٩٠	مقاعد مطالعة	مقاعد مطالعة

مؤسسات التعليم العالي الفلسطينية

أولاً : الجامعات

- ١- جامعة بيرزيت
- ٢- جامعة بيت لحم
- ٣- الجامعة الإسلامية/ غزة
- ٤- جامعة الخليل
- ٥- جامعة القدس:
- أ- كلية العلوم والتكنولوجيا/ ابو ديس
- ب- كلية الآداب للبحاث
- ج- الكلية العربية للمهن الطبية
- د- كلية الدعوة و اصول الدين
- ٦- جامعة النجاح الوطنية
- ٧- برنامج التعليم المفتوح (الجامعة المفتوحة) -القدس
- ٨- جامعة الأزهر - غزة

